

Vestby kommune

Nåsituasjon

Ressursinnsats

- Driftsramme på om lag 1,3 milliard kroner
- Investeringer på om lag 630 millioner kroner
- 1050 årsverk fordelt på om lag 1400 ansatte

Årsverk

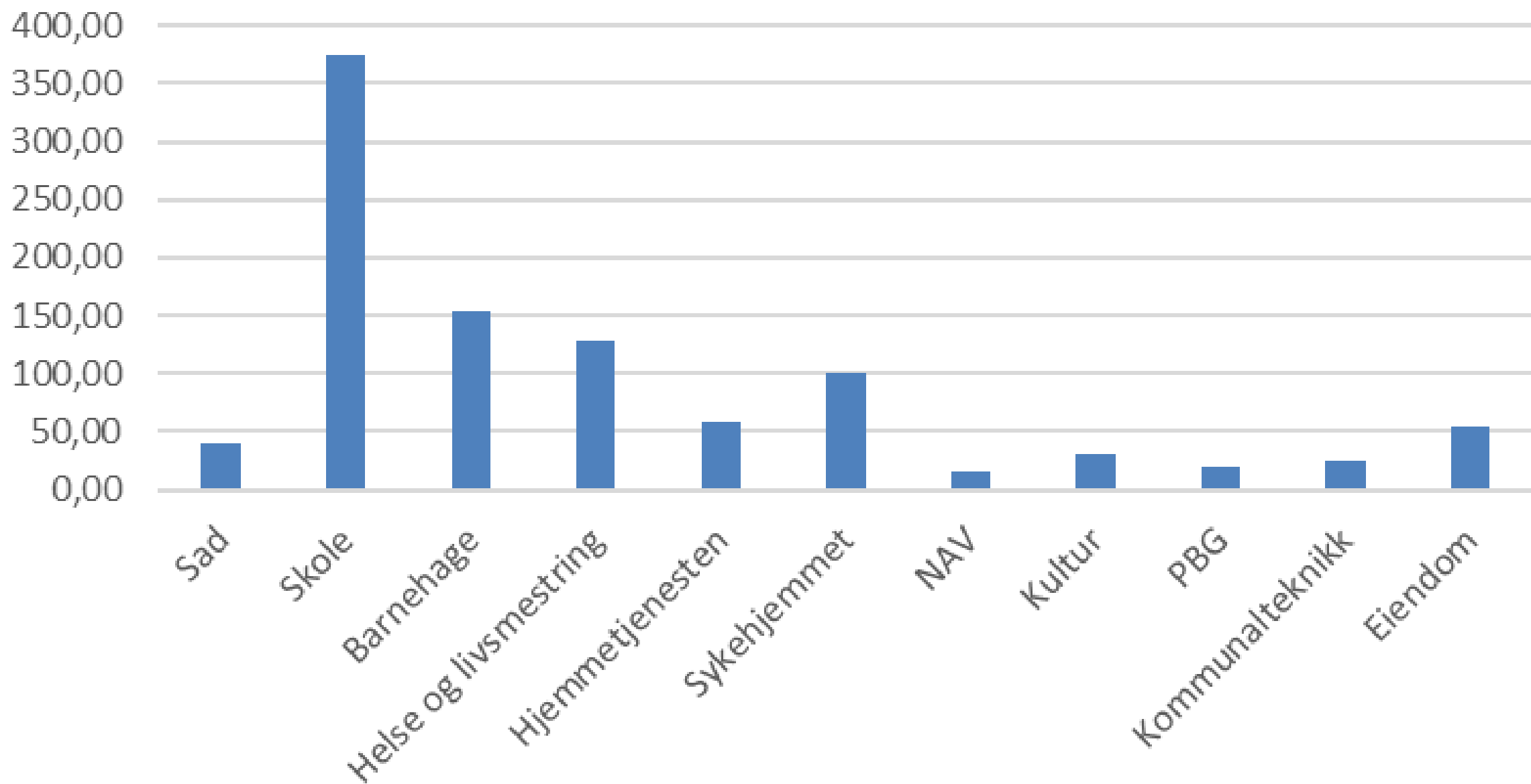

Fordeling utgifter og inntekter

Fordeling utgifter 2019

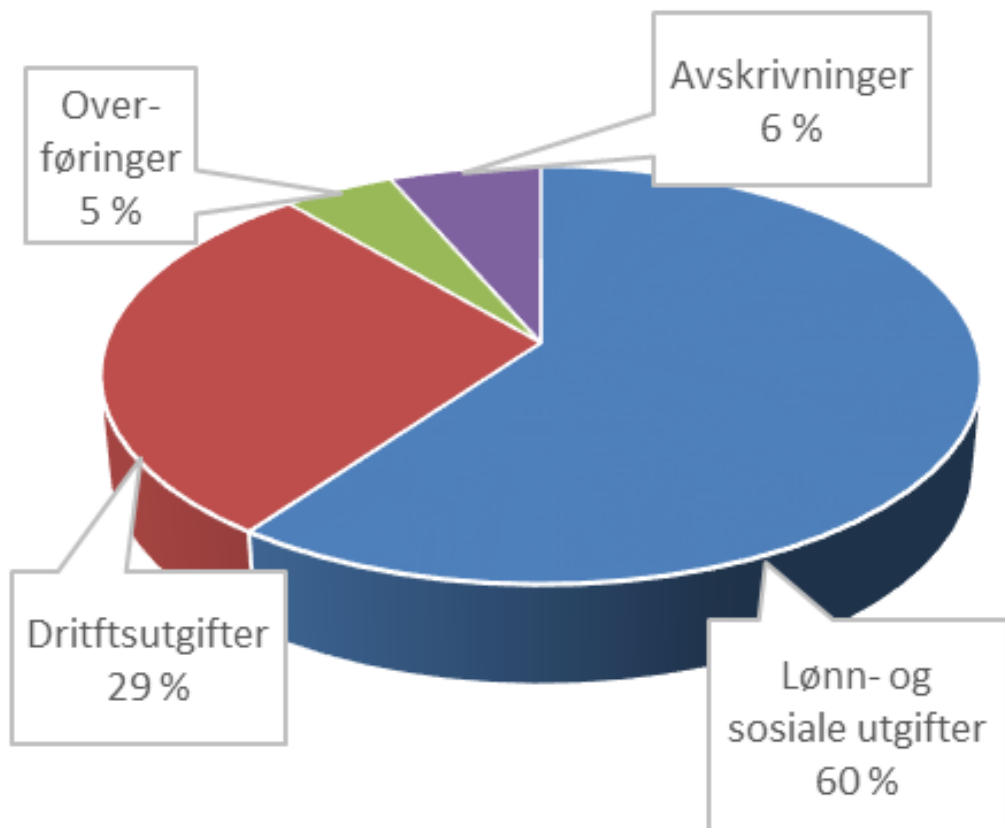

Fordeling inntekter 2019

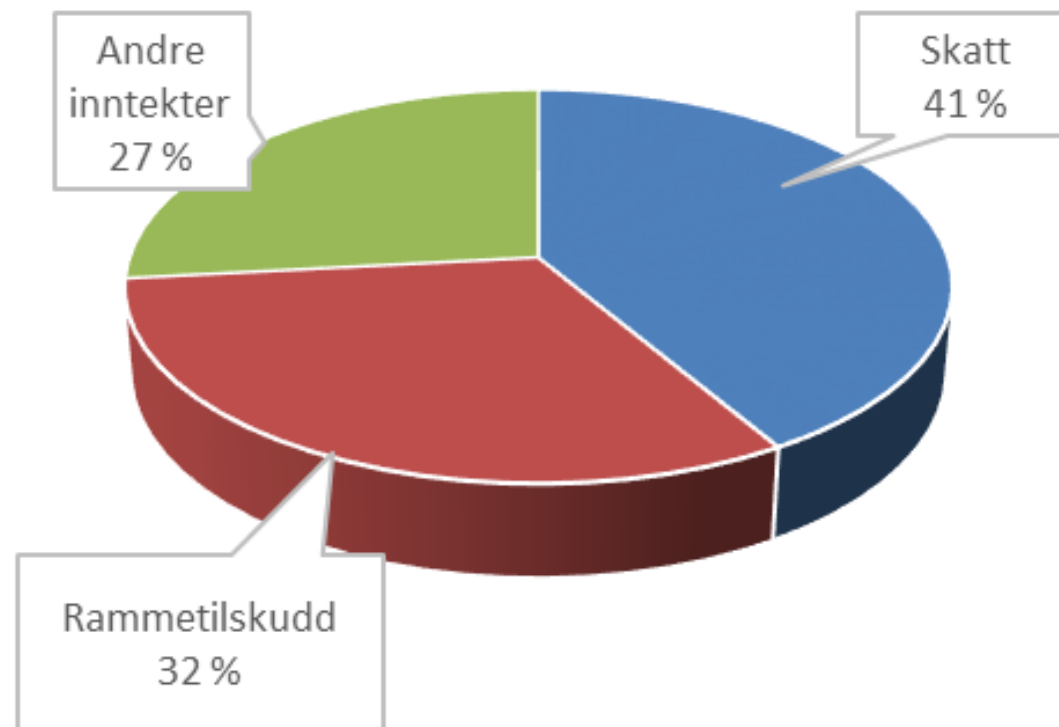

Netto driftsresultat i % av driftsinntekter

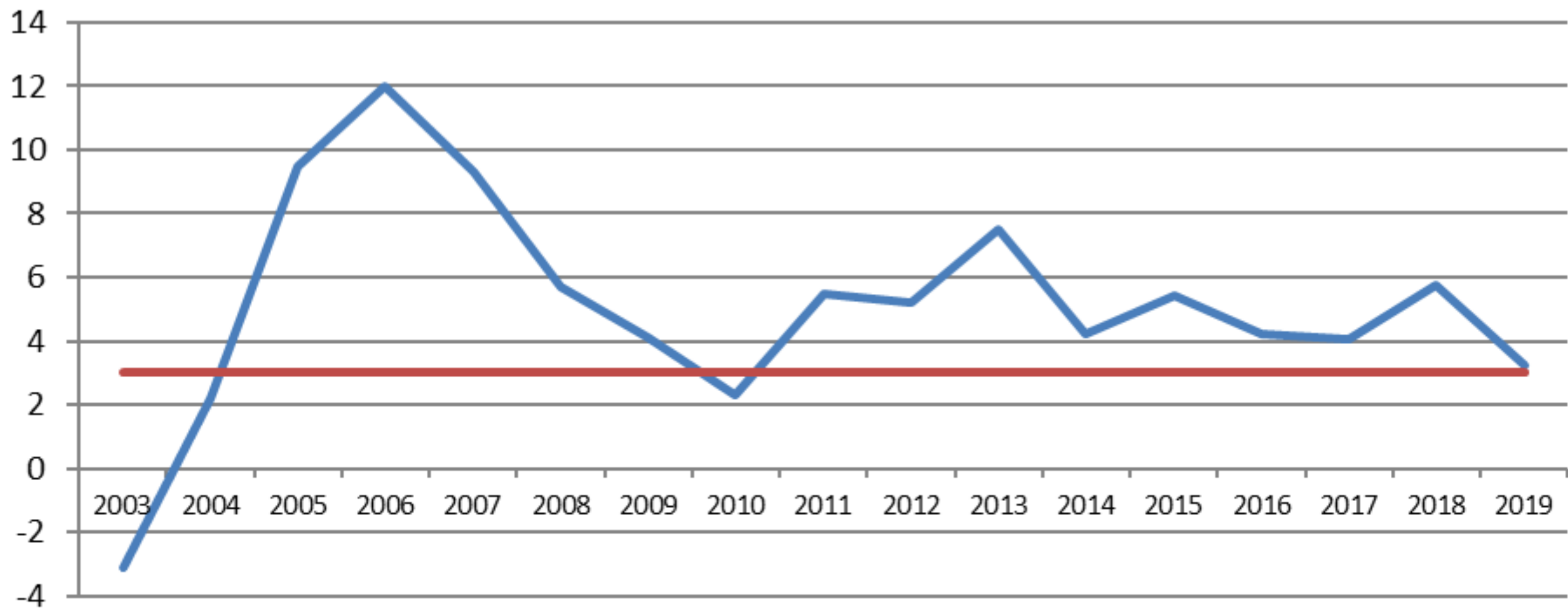

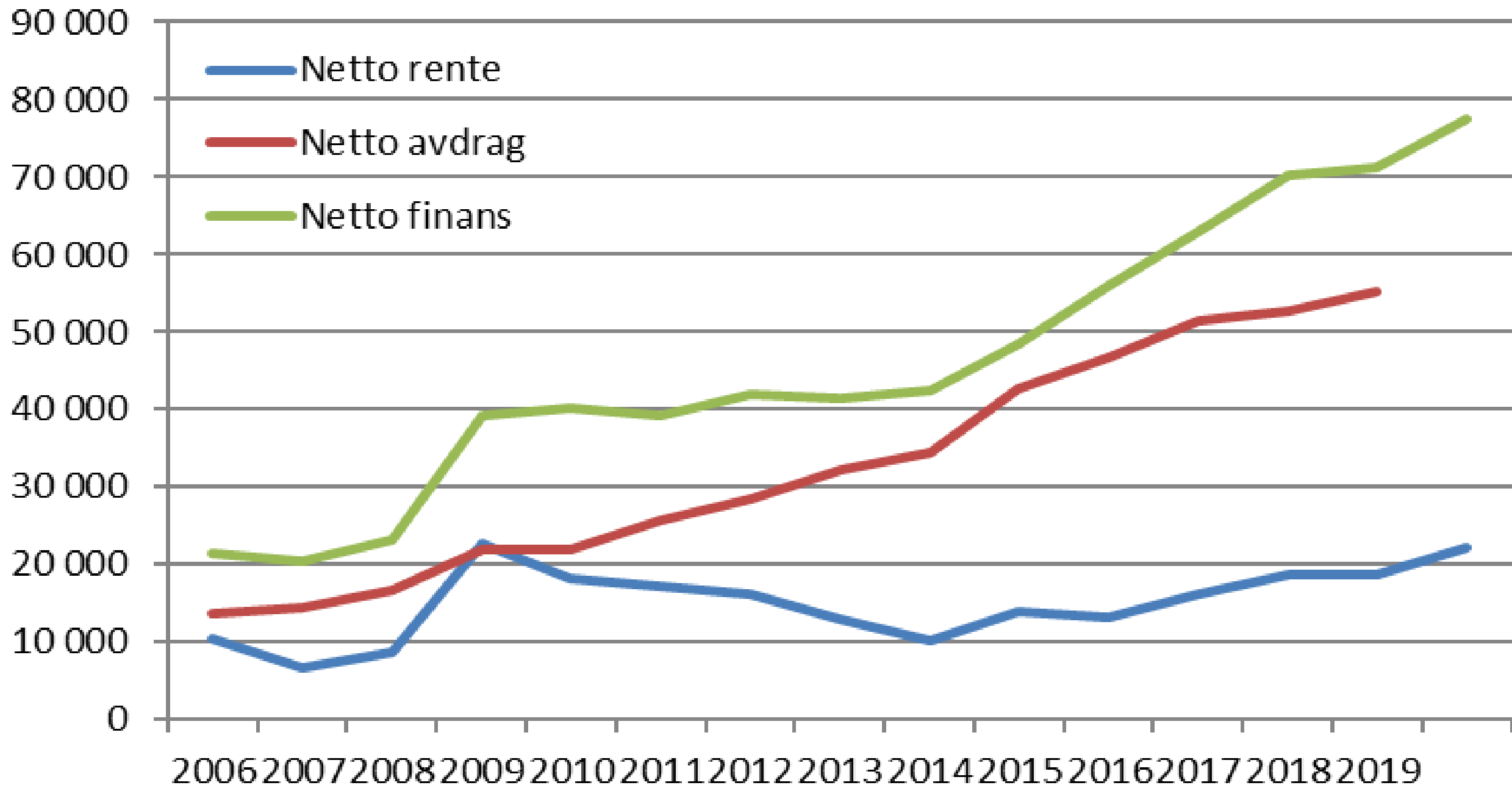

Finans i % av driftsinntekter

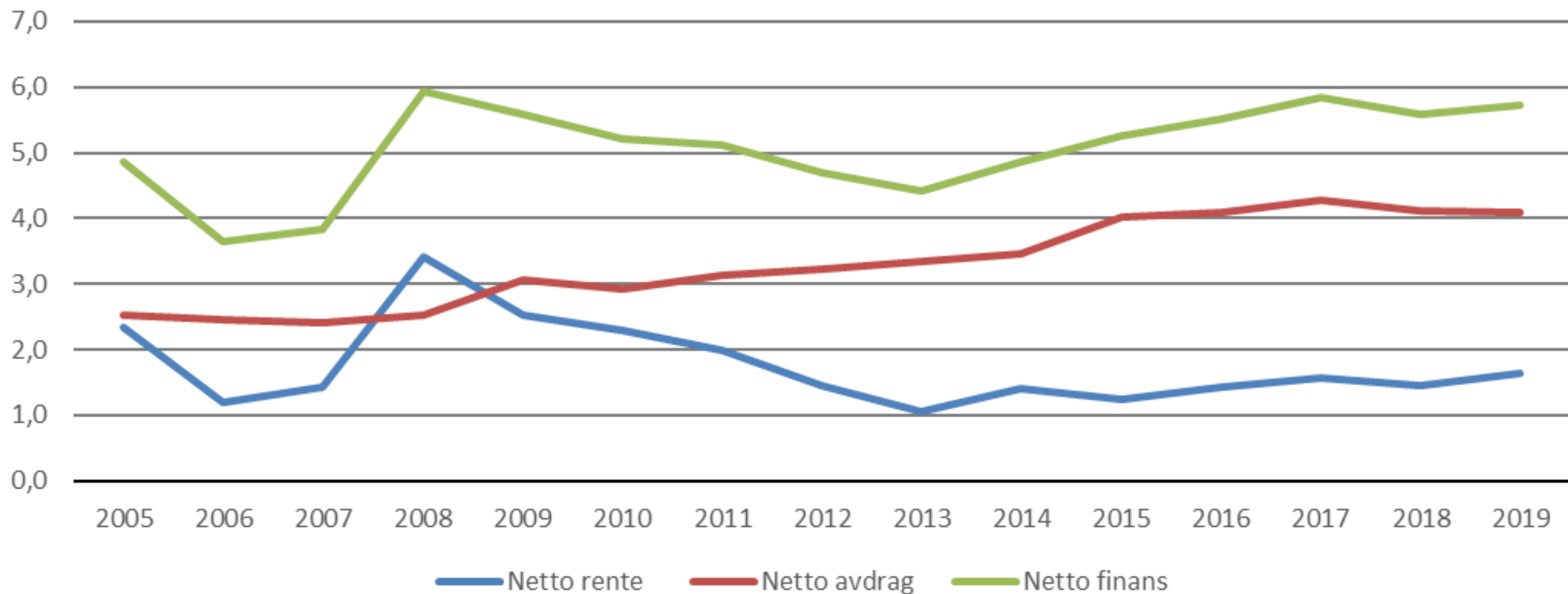

Regnskapsresultat i hele tusen

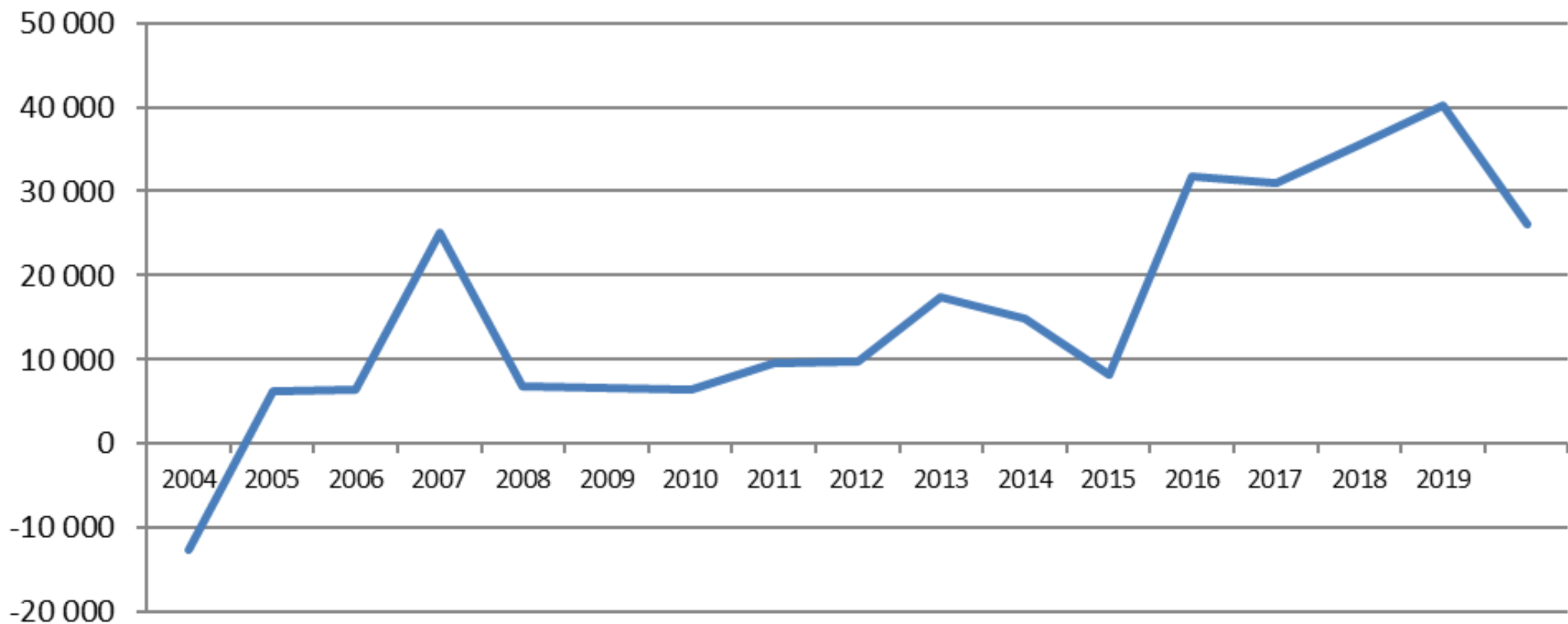

Regnskapsresultat i % av driftsinntekter

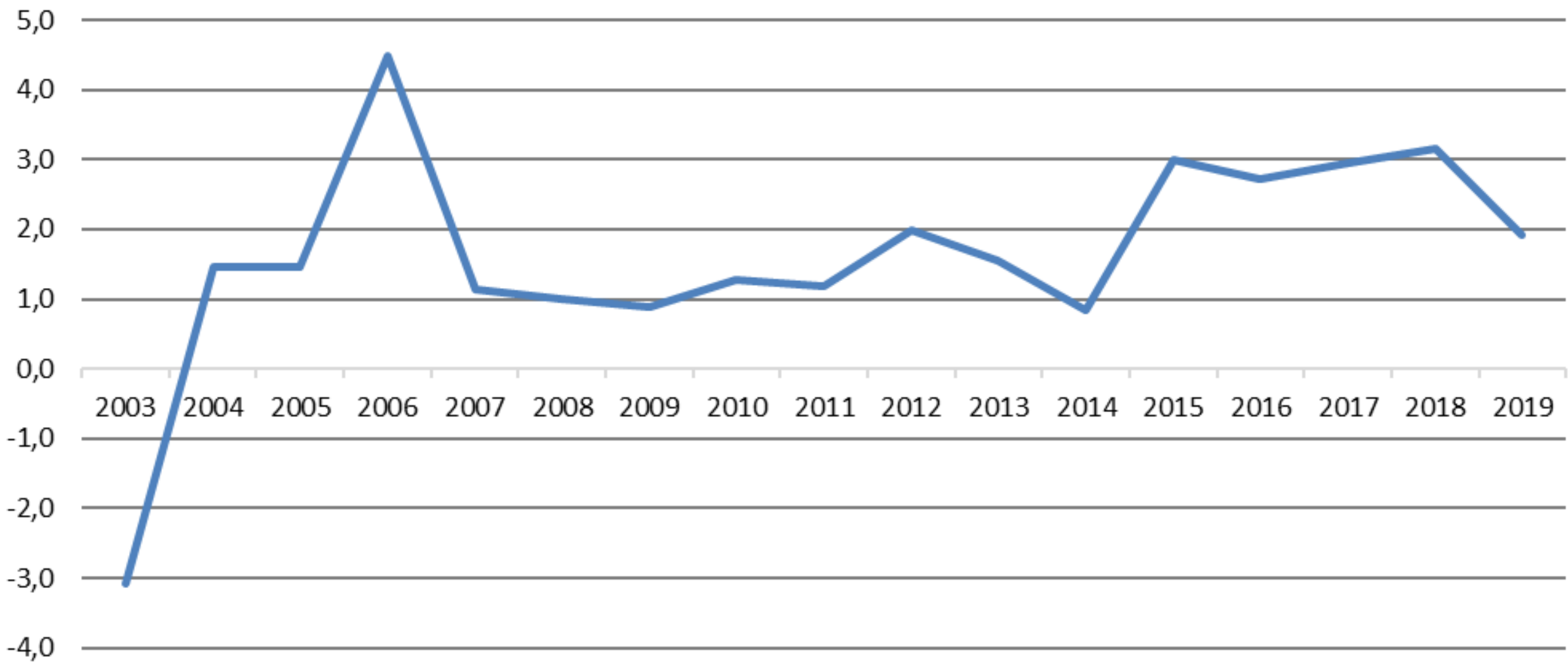

Lånegjeld og pensjonsforpliktelser i % av driftsinntekter

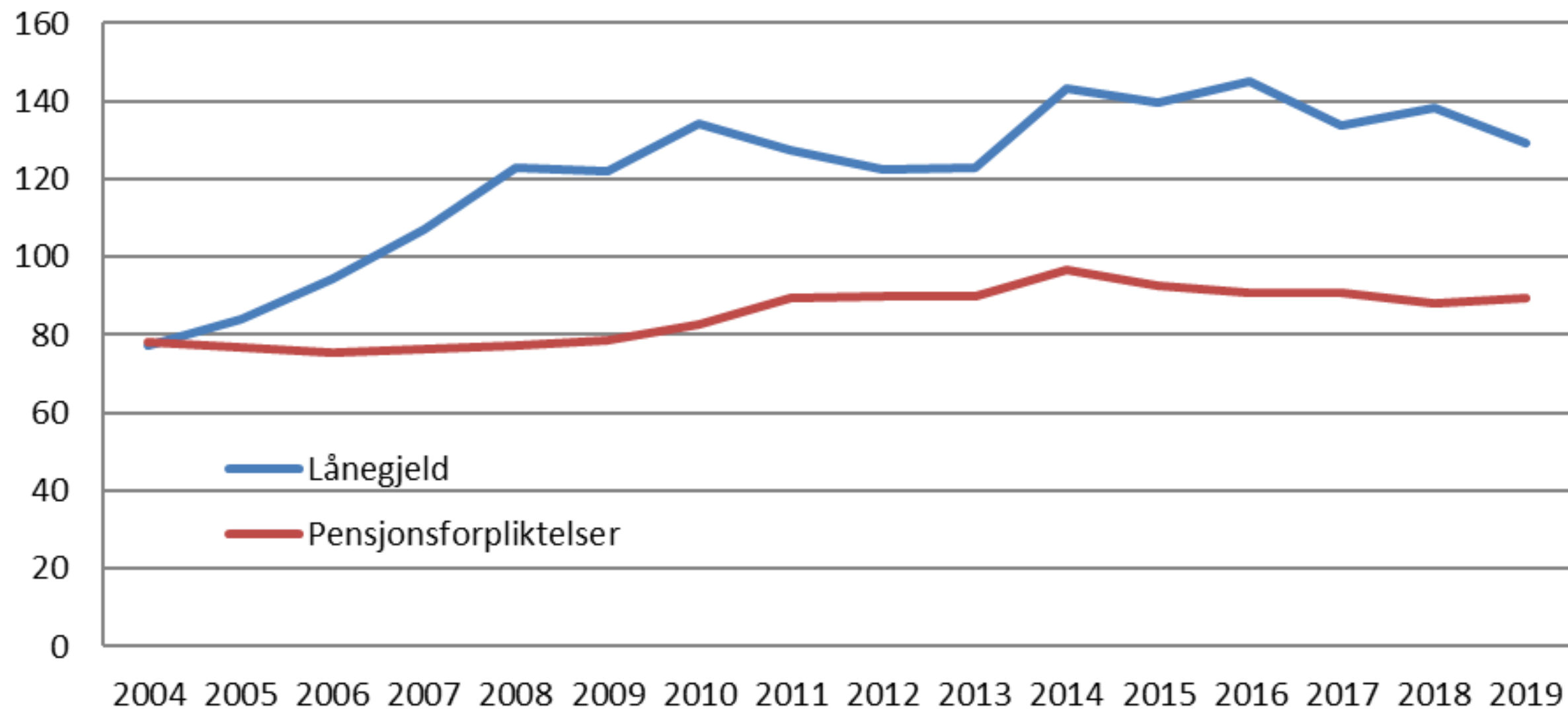

Lånegjeld

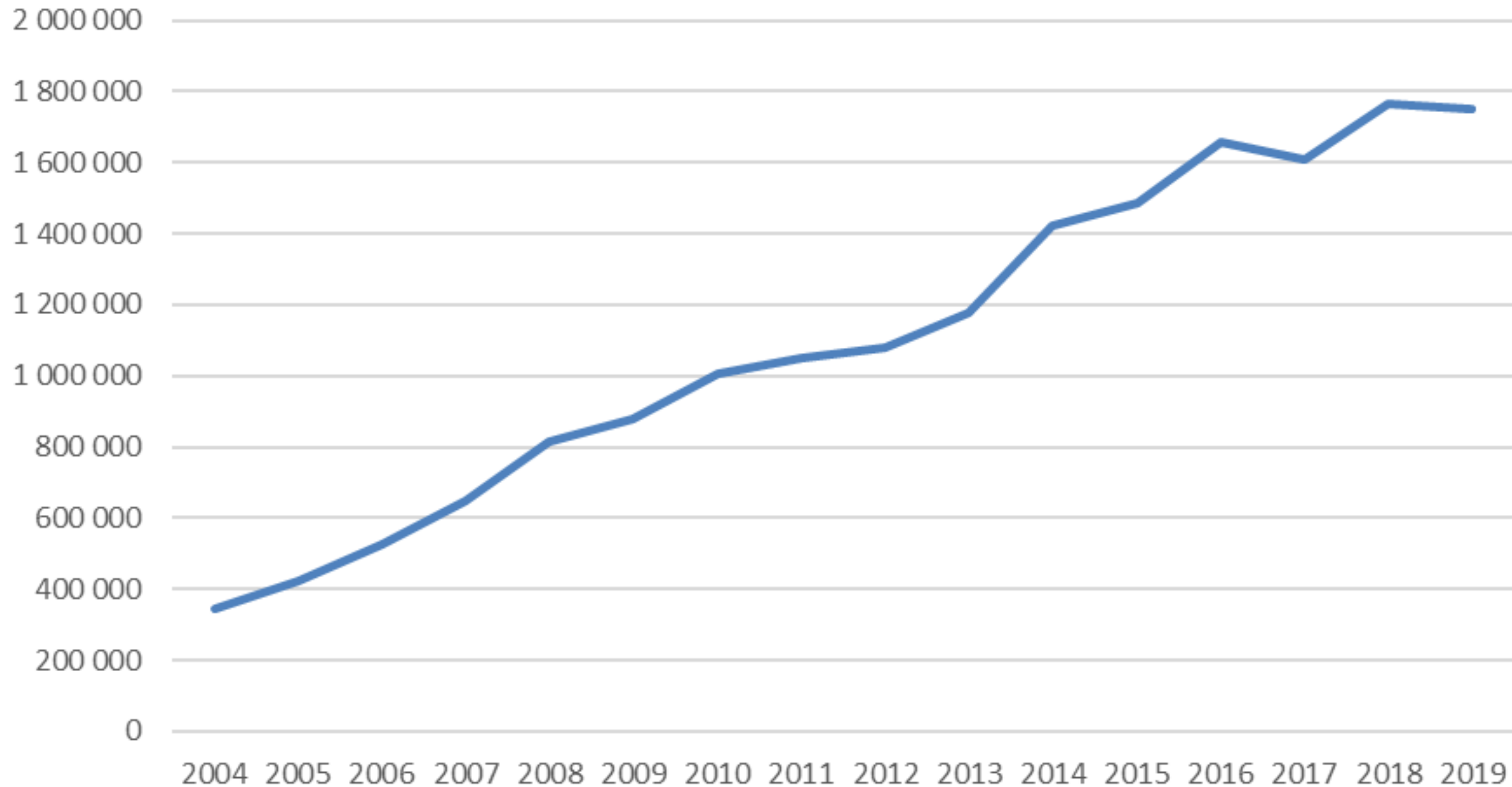

Lånegjeld pr innbygger

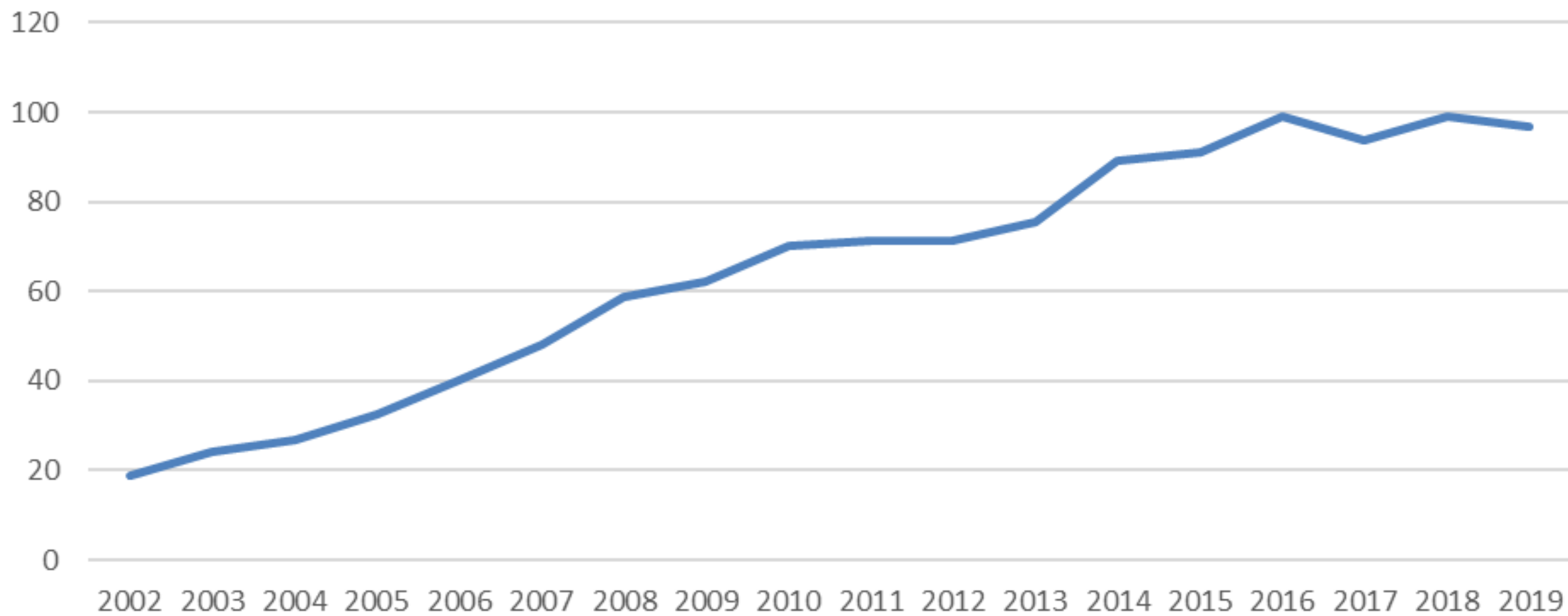

AK korrigeret for UBL

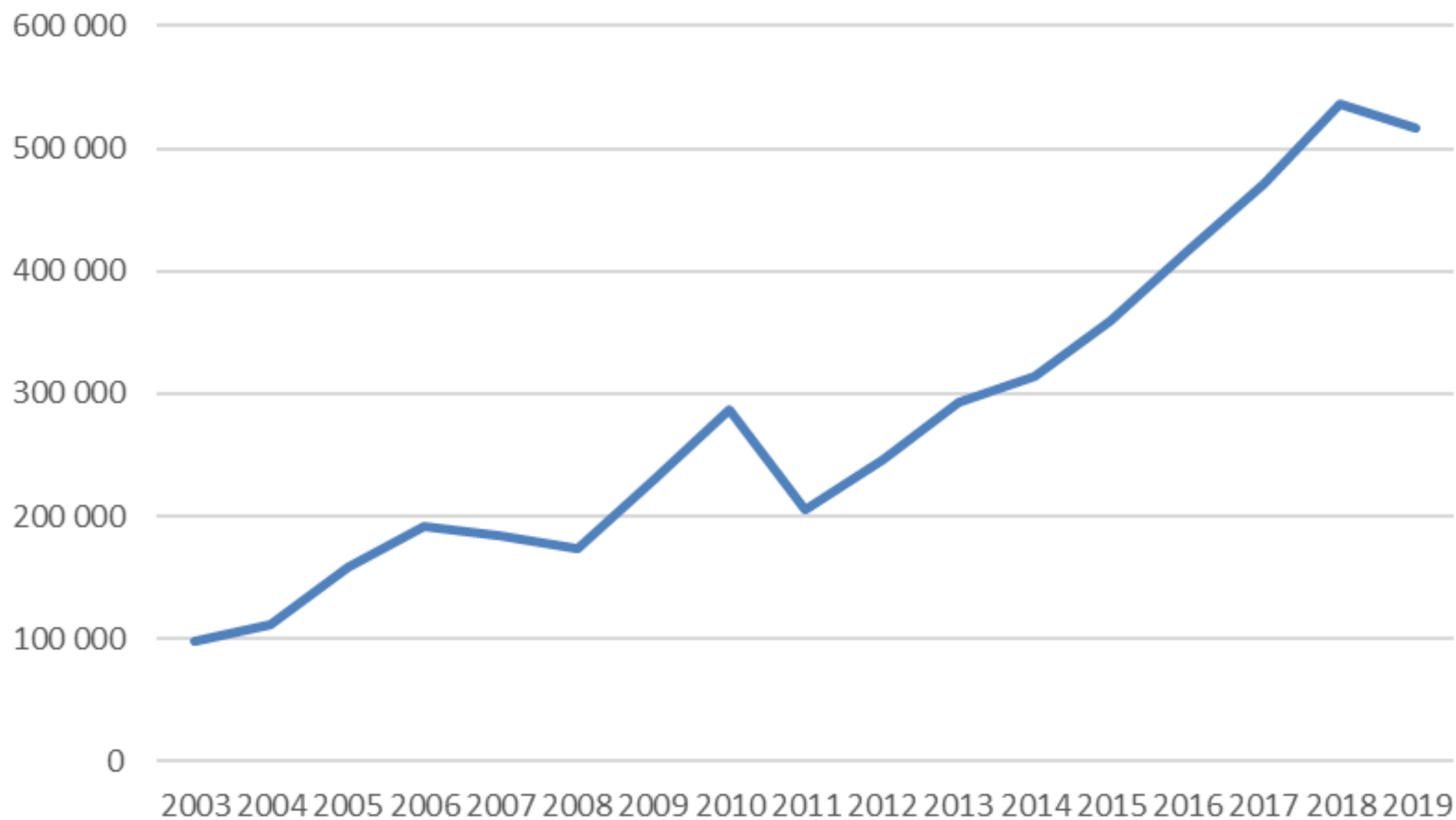



Kommune- barometeret

ENDELIG UTGAVE | Oppdatert 29. september 2020

Vestby kommune

69. plass | Fylkesnummer: 02

Barnehage

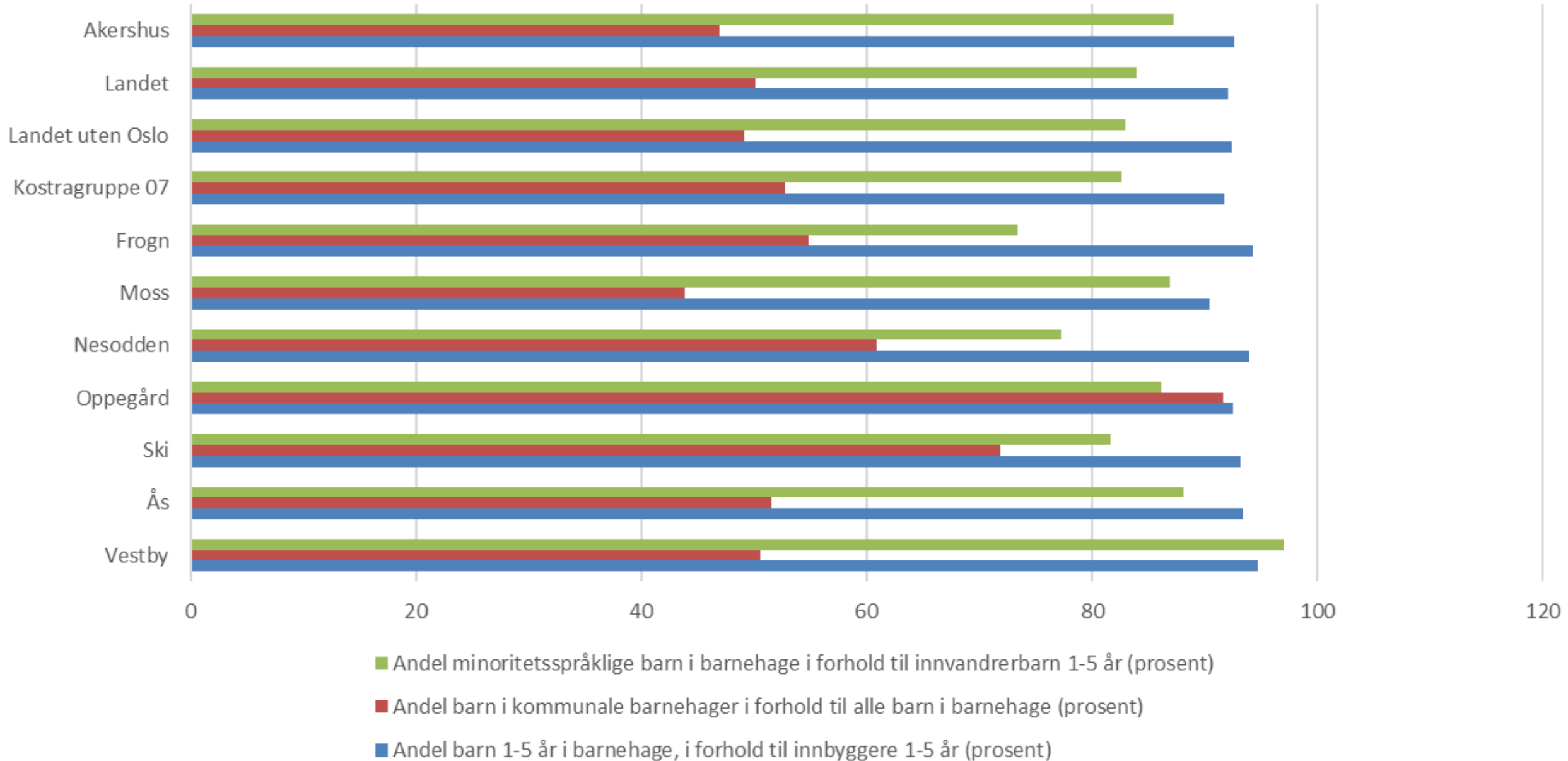

Barnehage

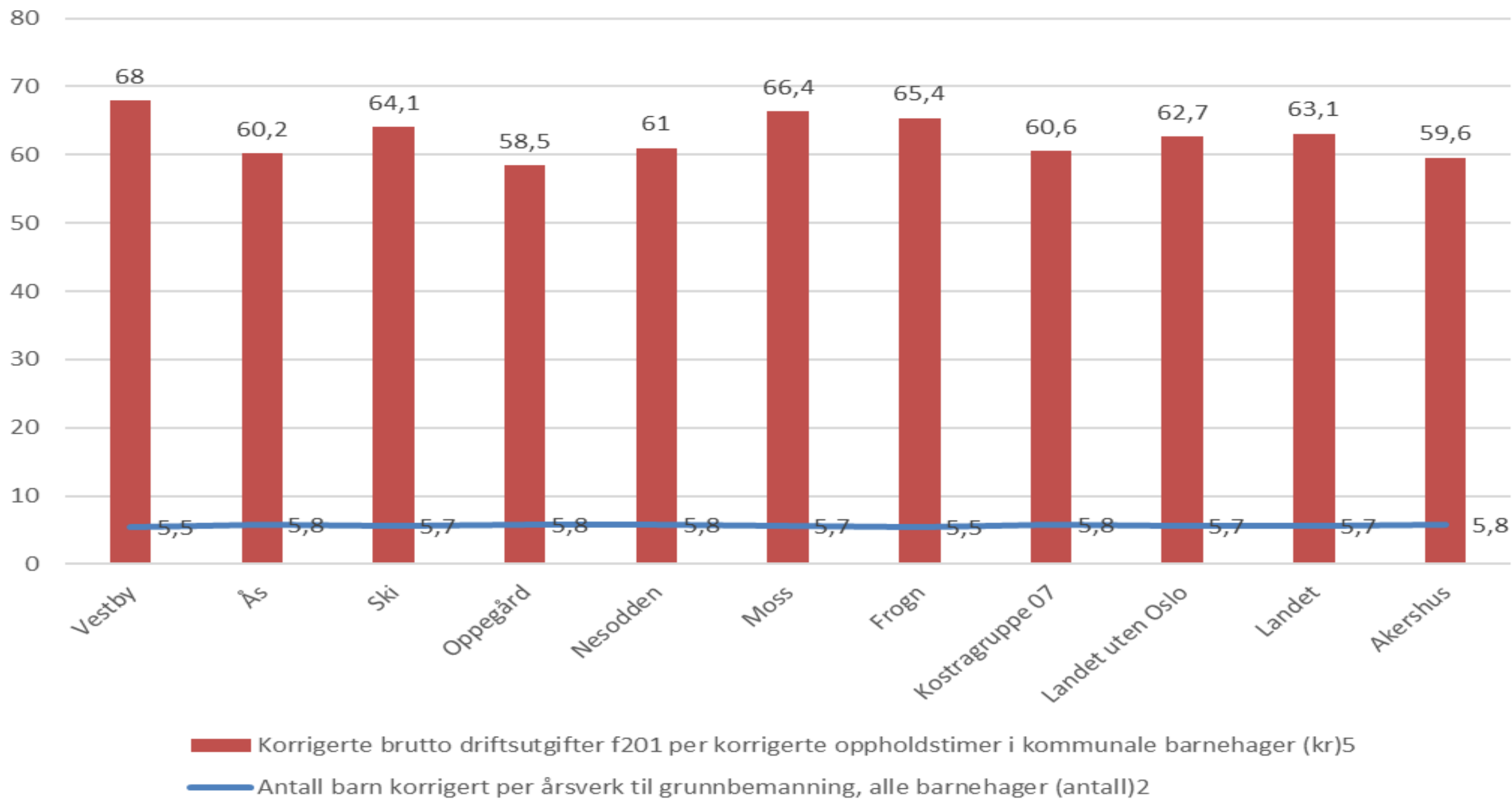

Skole

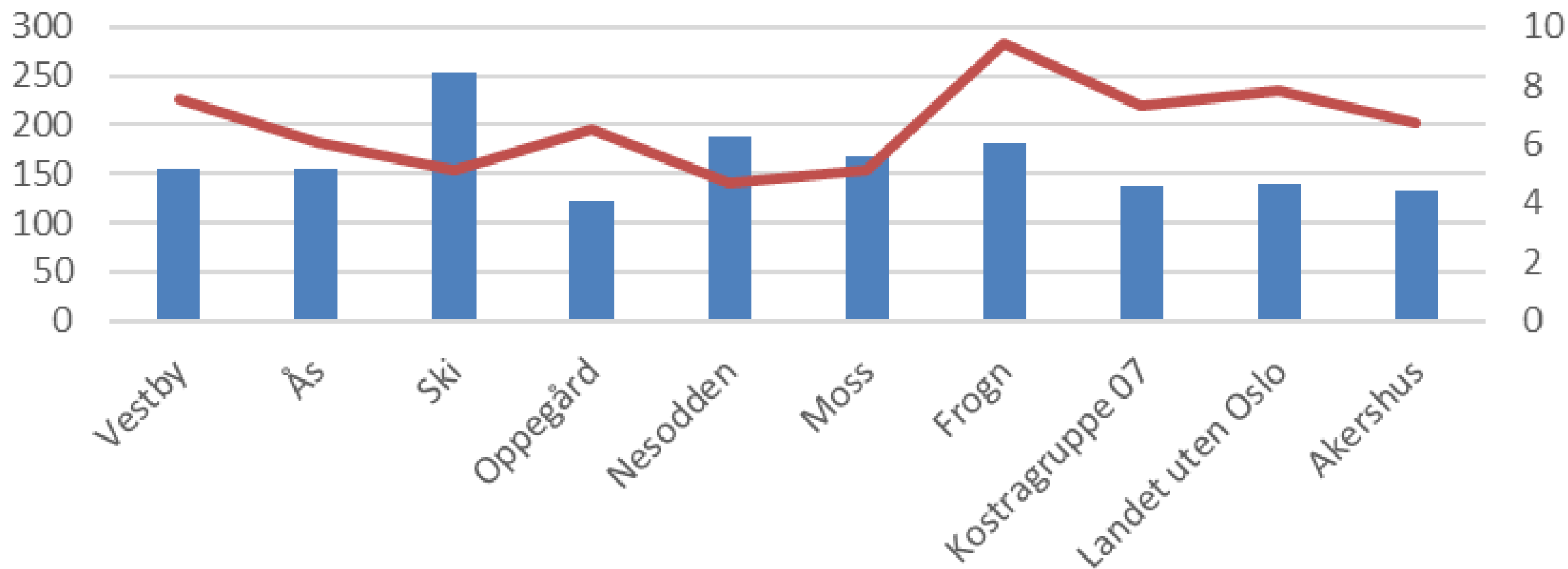

■ Årstimer til spesialundervisning per elev med spesialundervisning (antall) antall

— Elever i kommunale og private grunnskoler som får spesialundervisning (prosent)

Skole

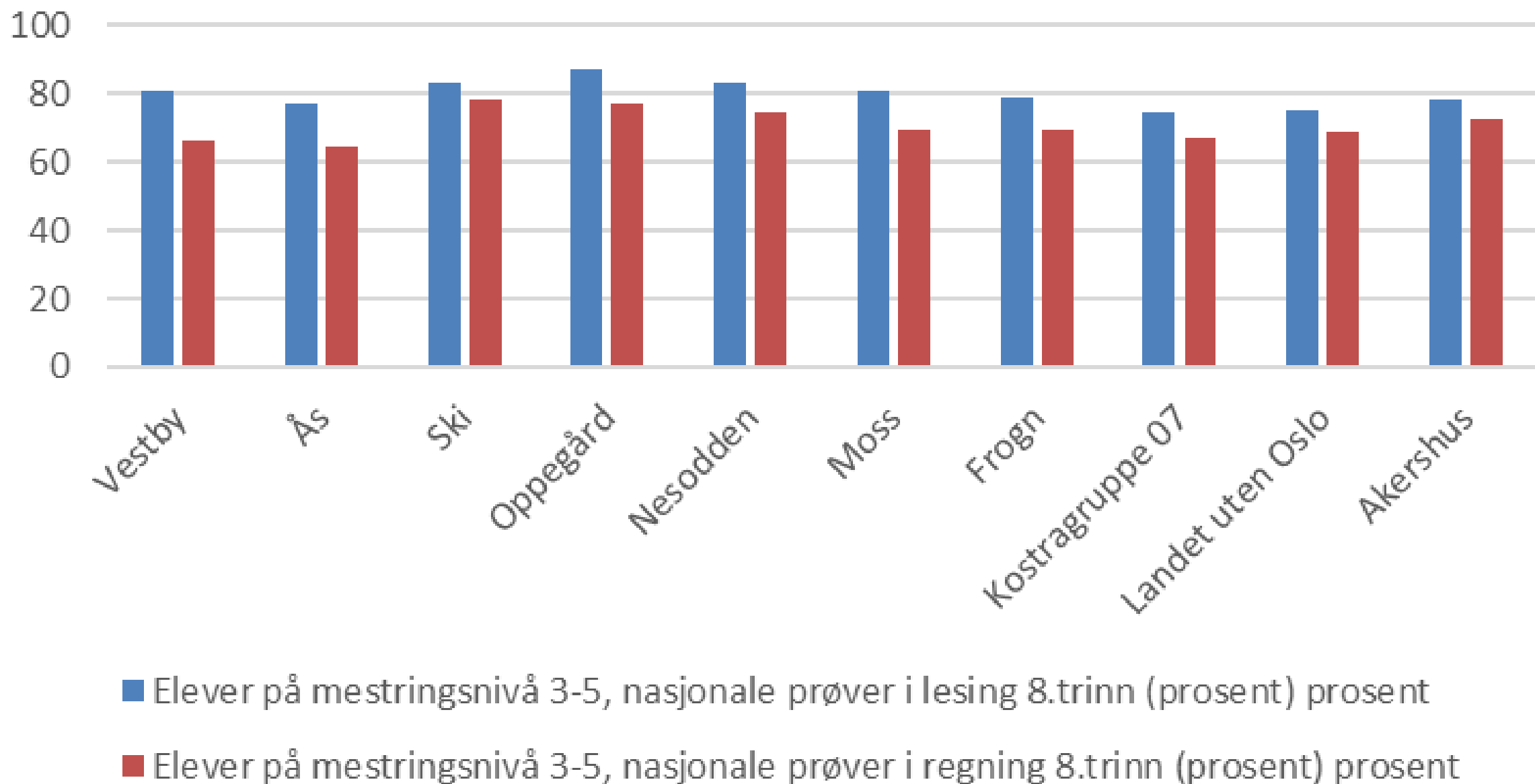

Skole

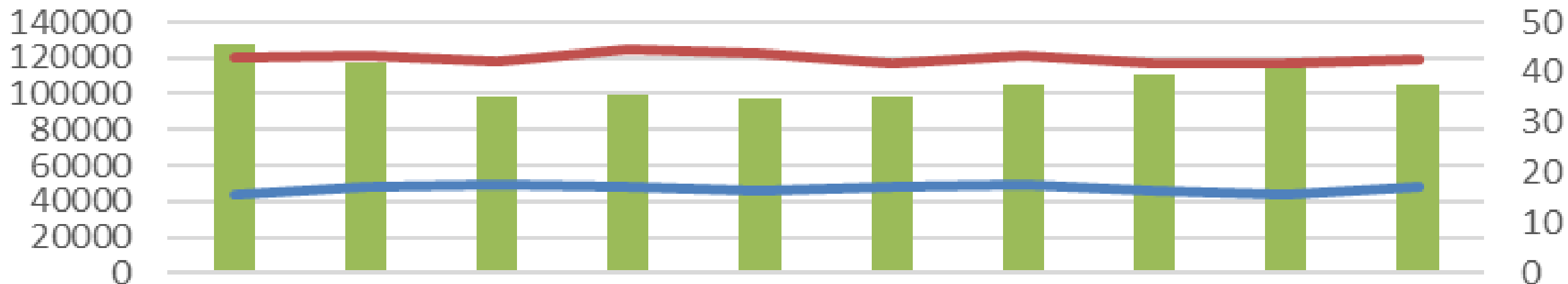

Netto driftsutgifter til grunnskolesektor, per innbygger 6-15 år (kr)

Gruppestørrelse 2 (antall)

Gjennomsnittlig grunnskolepoeng (antall)

Barnevern

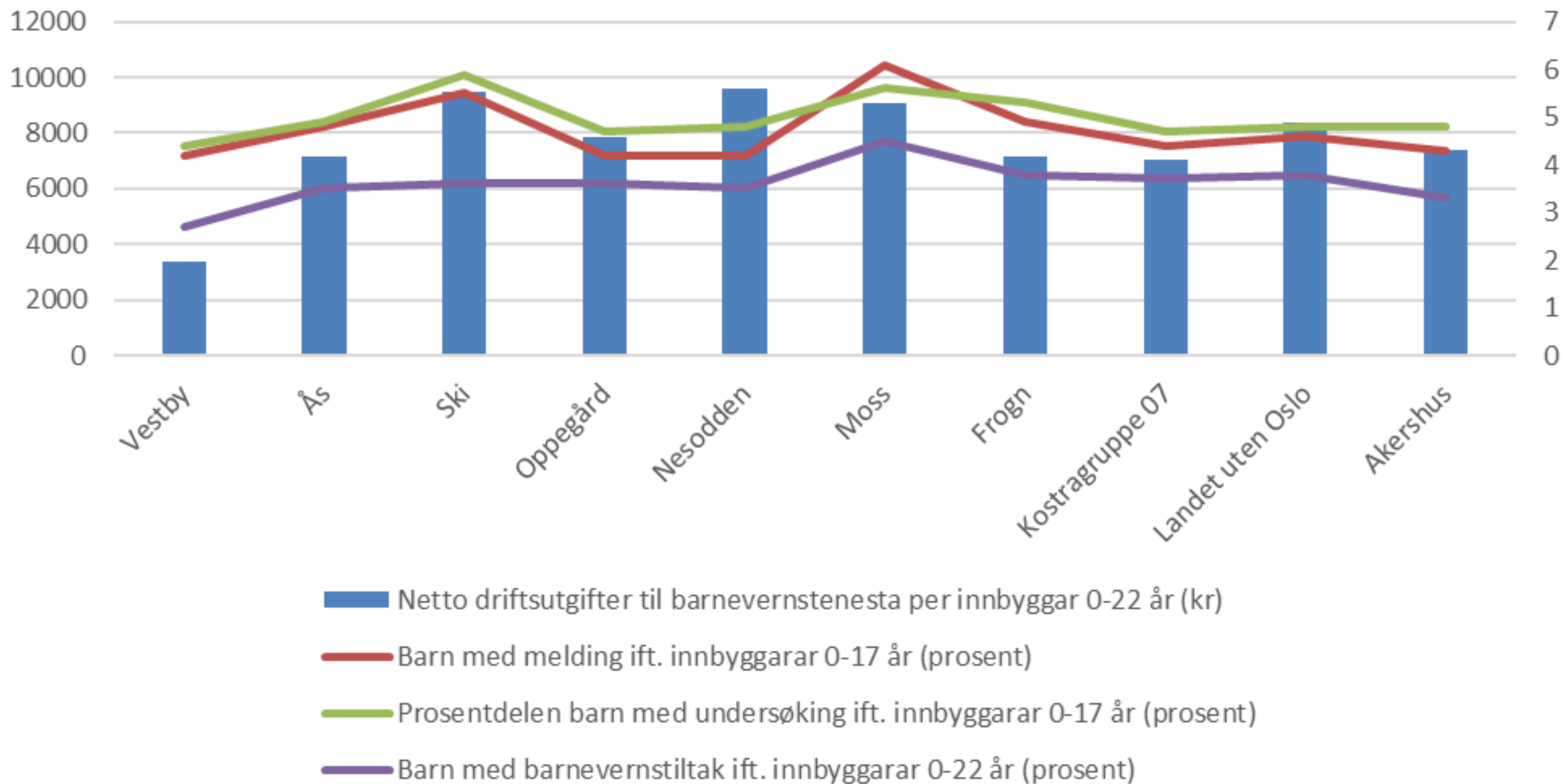

Barnevern

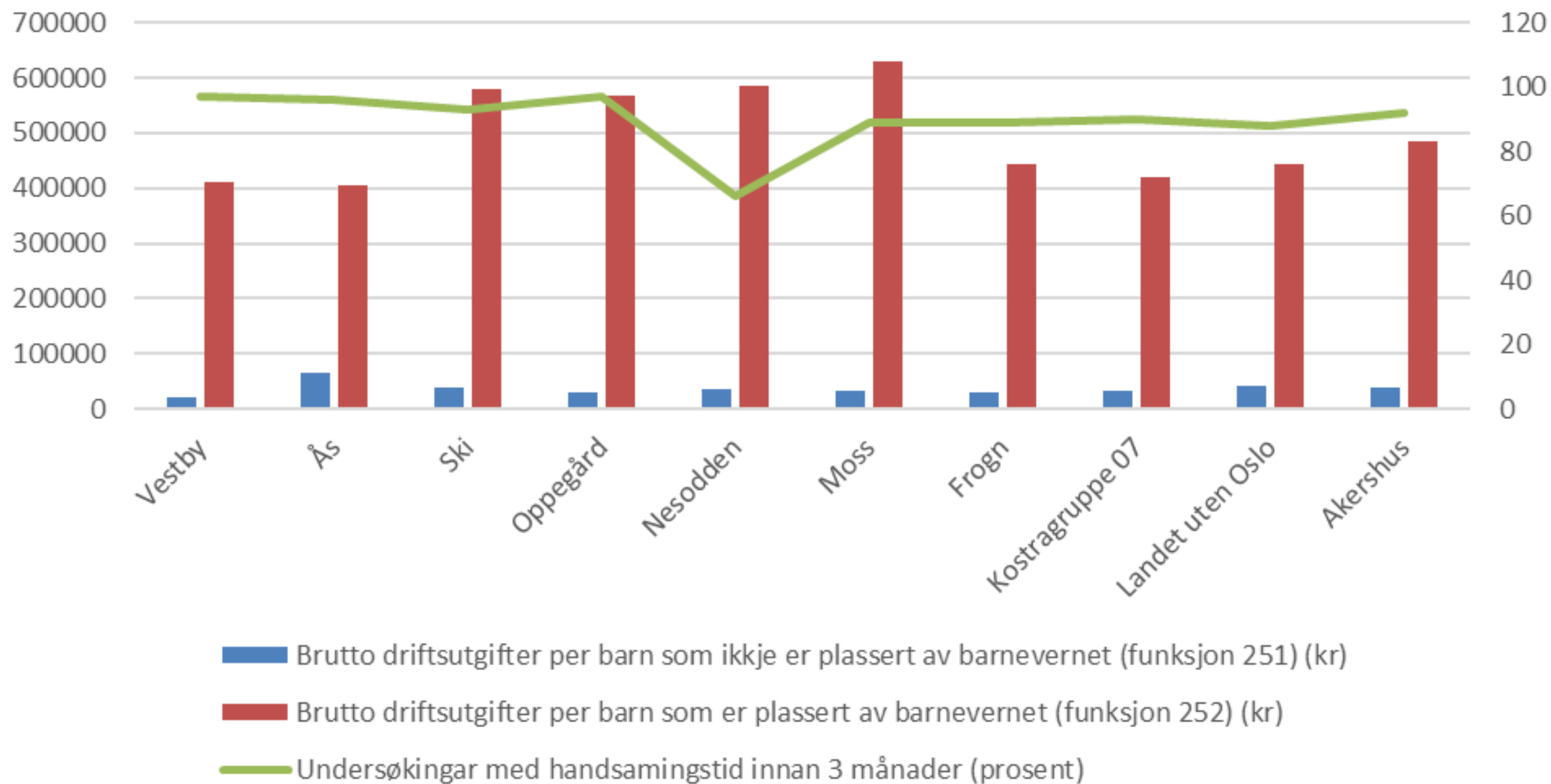

Eiendom

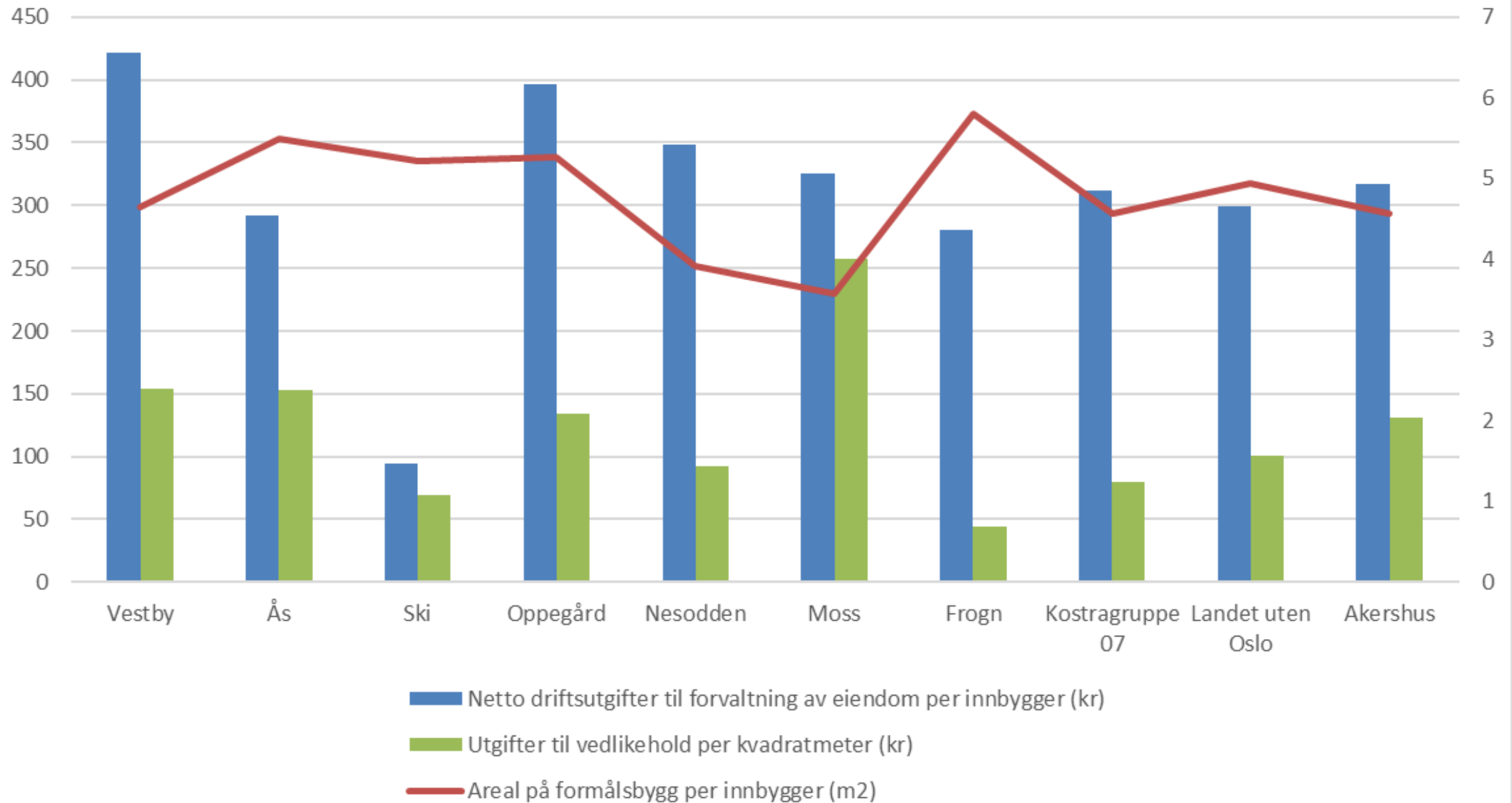

Eiendom

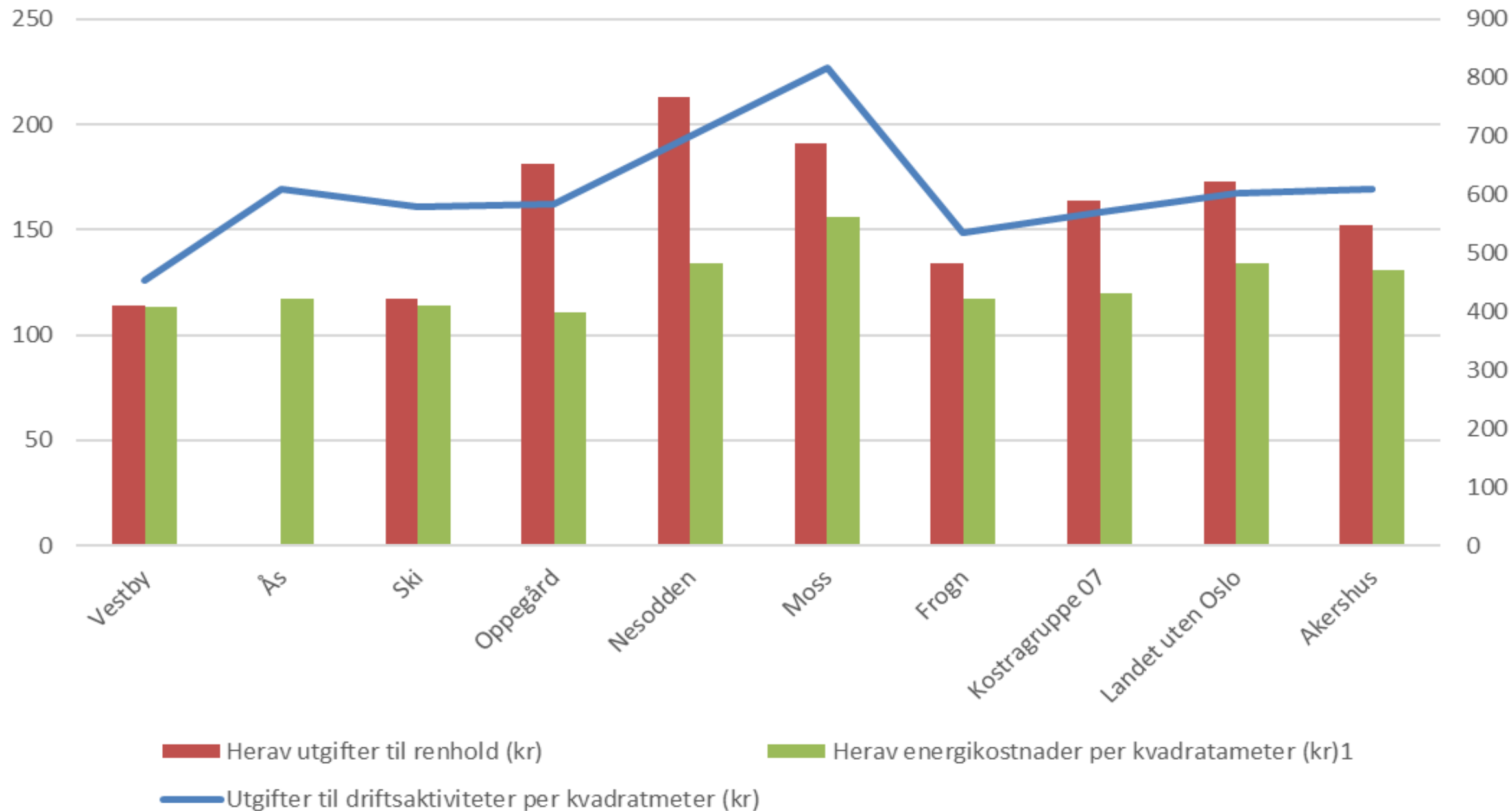

Lege og fysioterapi

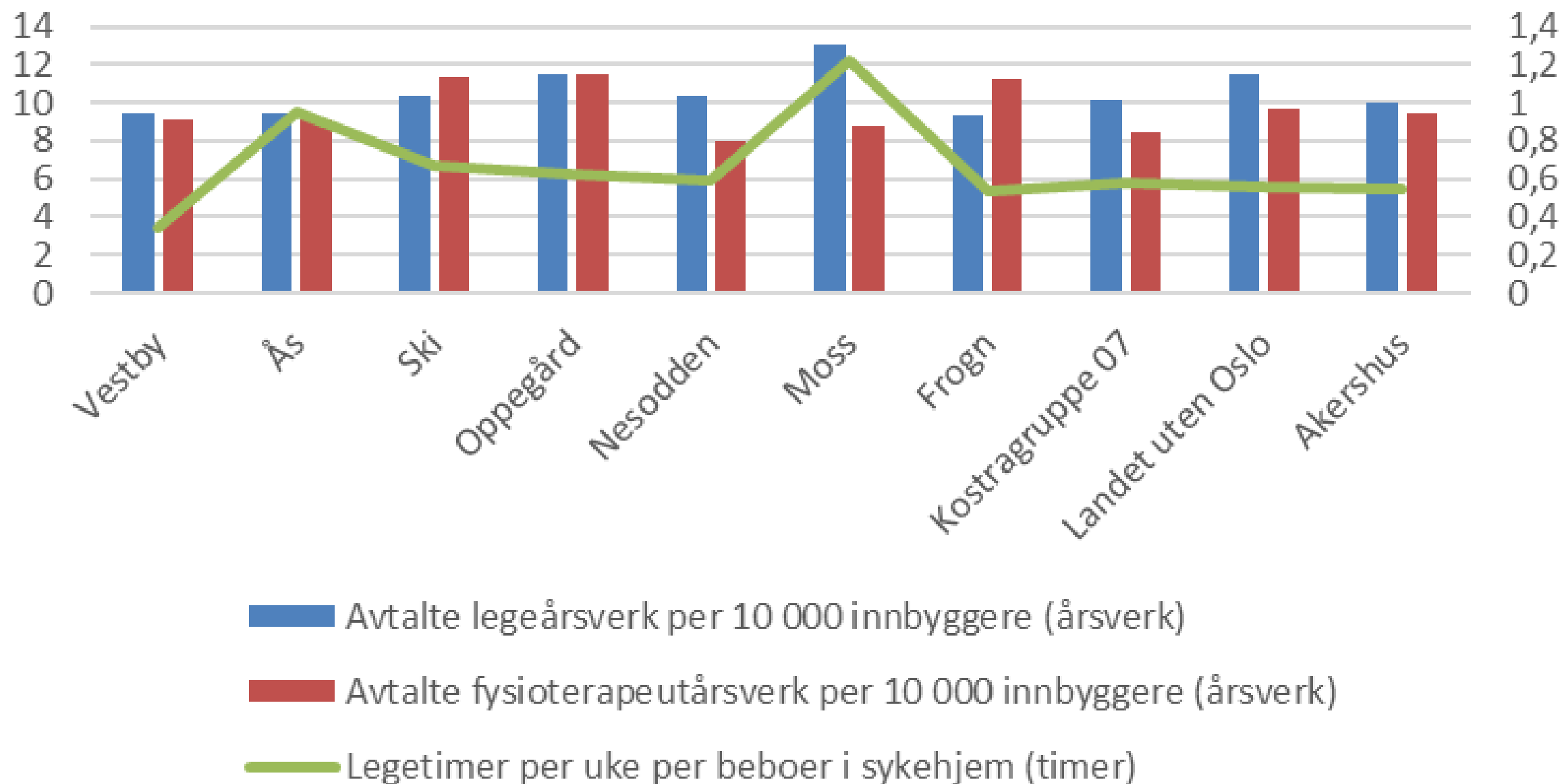

Andel nyfødte med hjemmebesøk innen to uker etter hjemkomst (prosent)

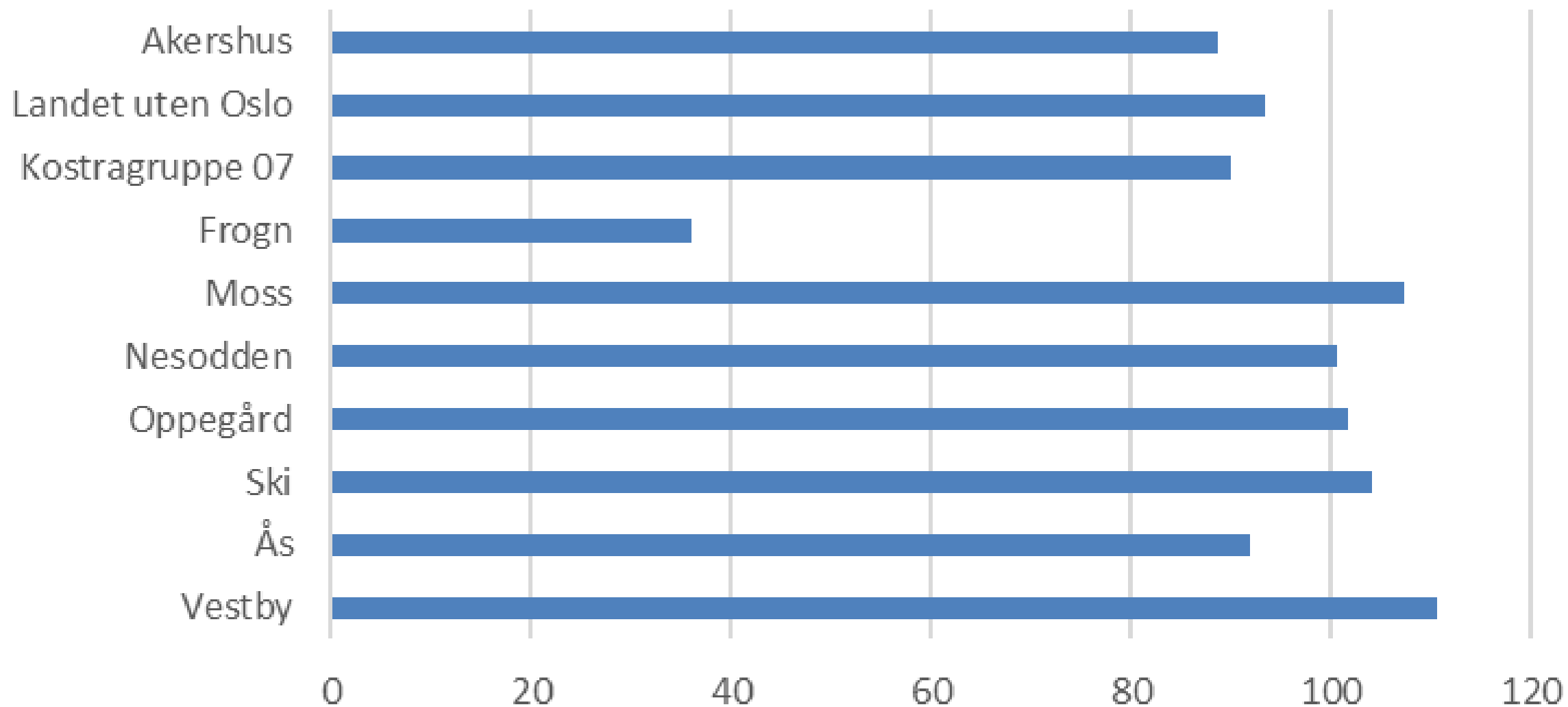

Pleie og omsorg

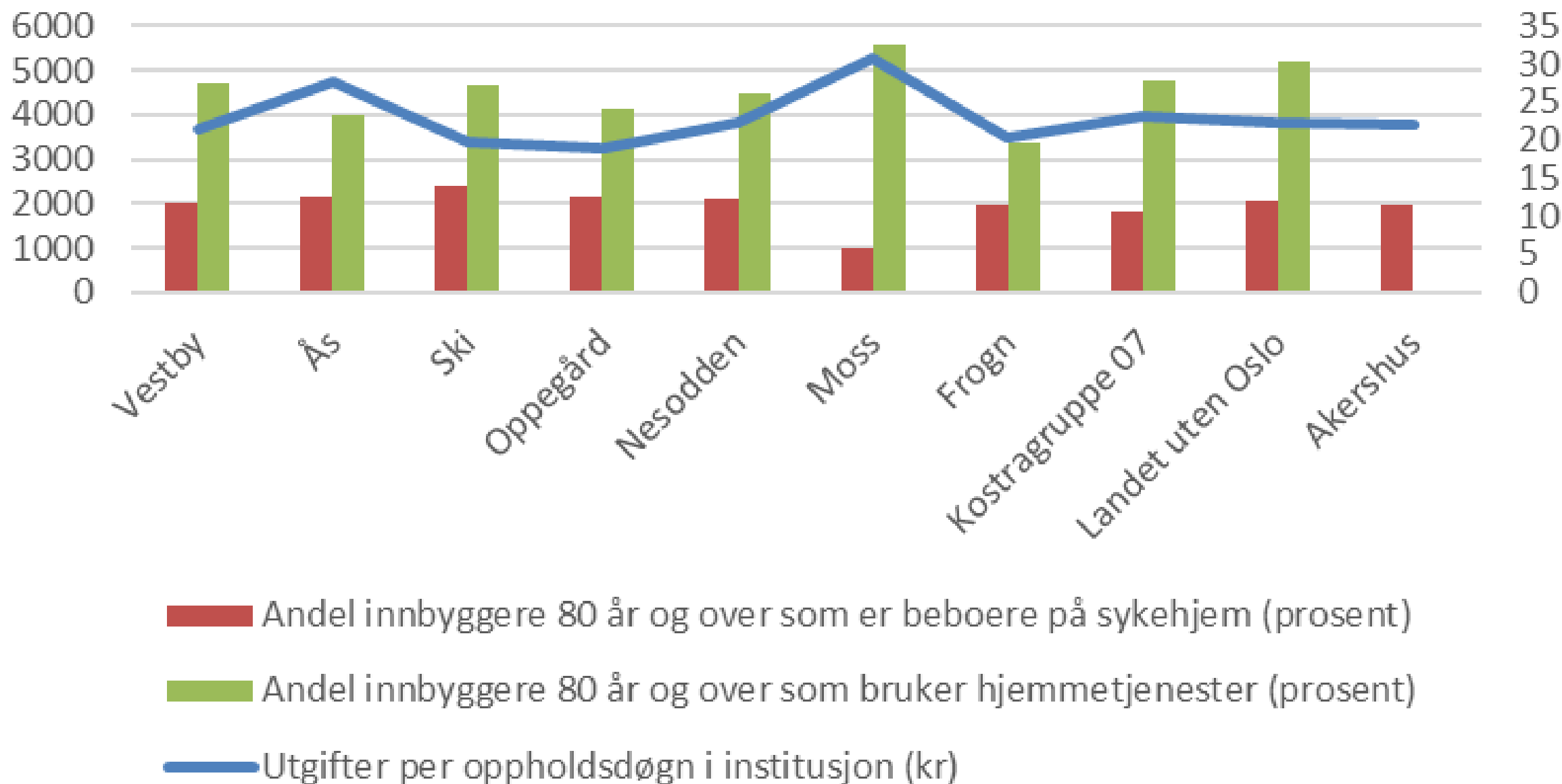

Brutto driftsutgifter til kirke pr.innbygger i kroner (kr)

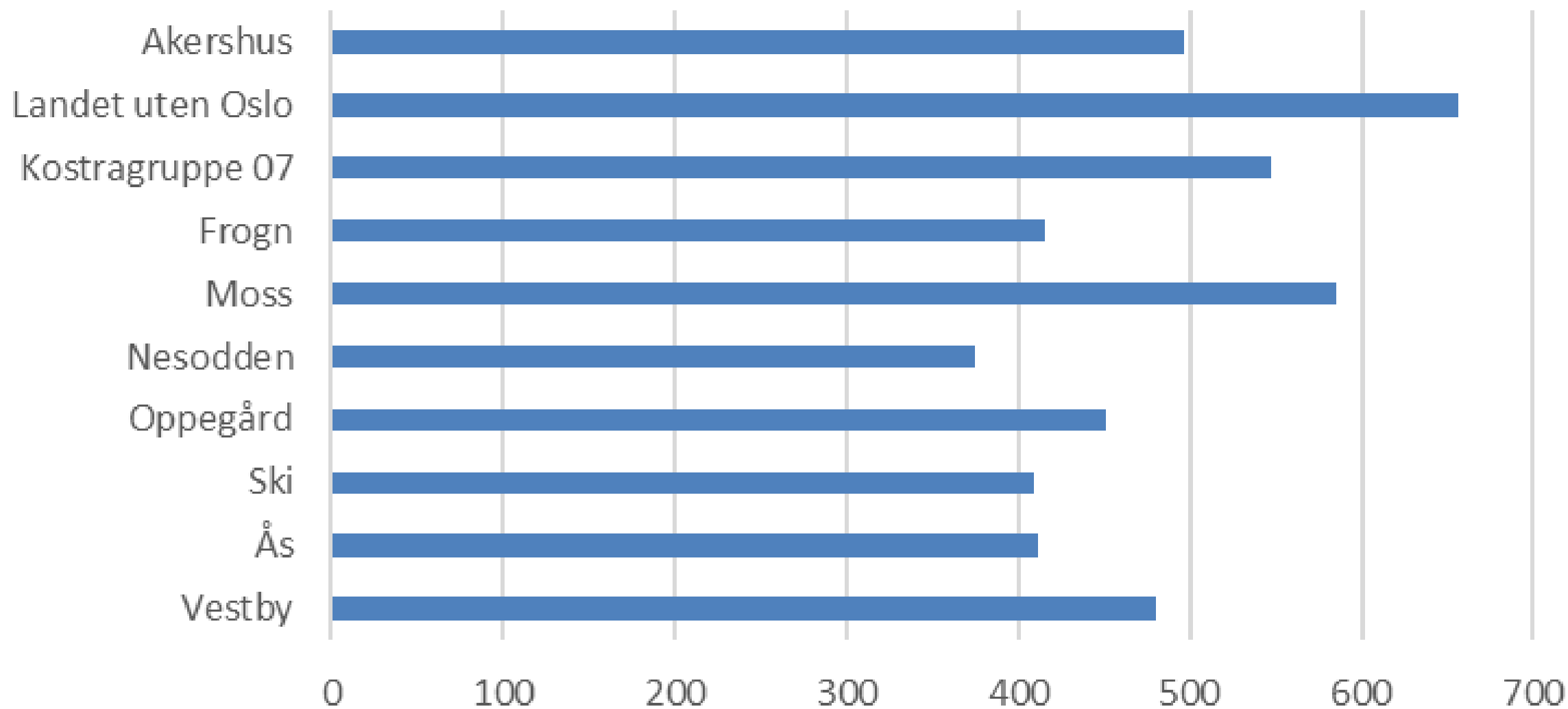

Vann og avløp

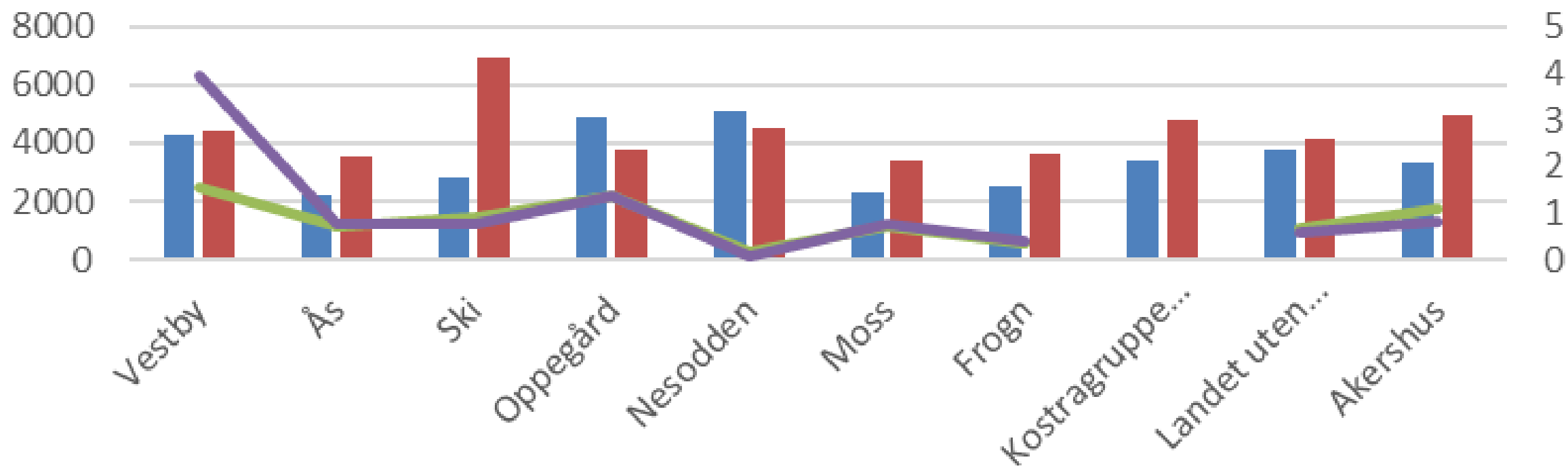

■ Årsgebyr for vannforsyning - ekskl. mva. (gjelder rapporteringsåret+1) (kr)

■ Årsgebyr for avløpstjenesten - ekskl. mva. (kr)

— Andel fornyet kommunalt ledningsnett, gjennomsnitt for siste tre år (prosent)

— Andel fornyet kommunalt spillvannnett, gjennomsnitt for siste tre år (prosent)

Andel av total kommunal vannleveranse til lekkasje (prosent)

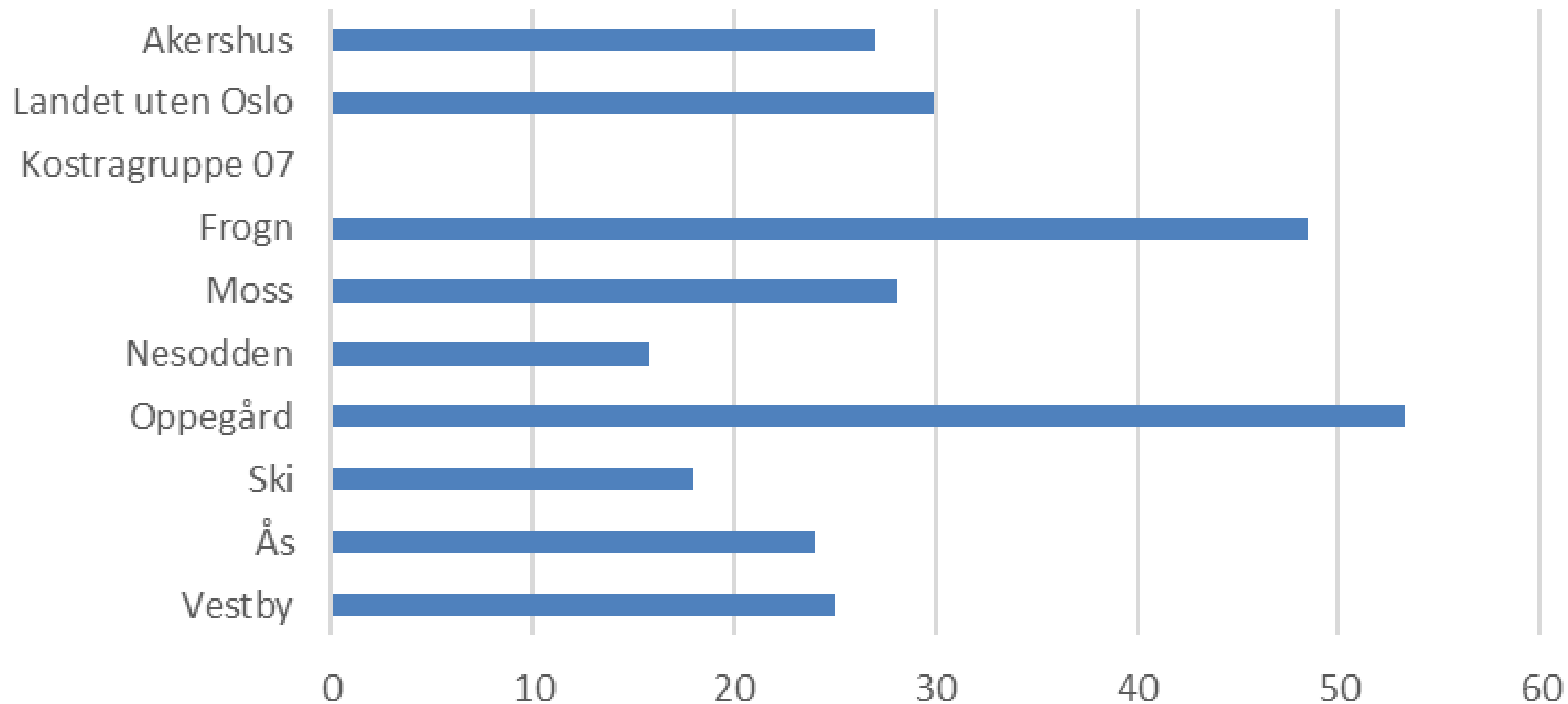

Kultur

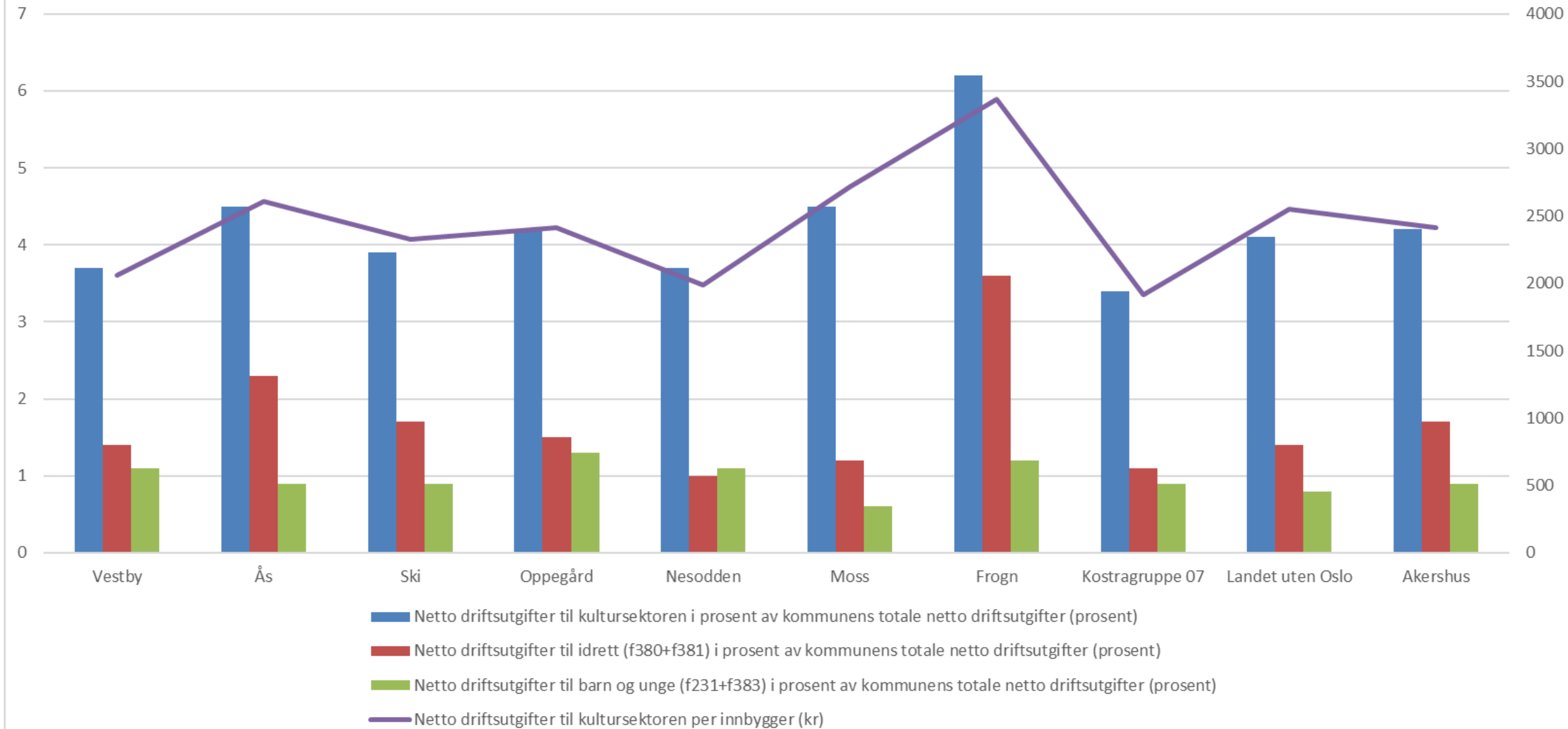

PBG

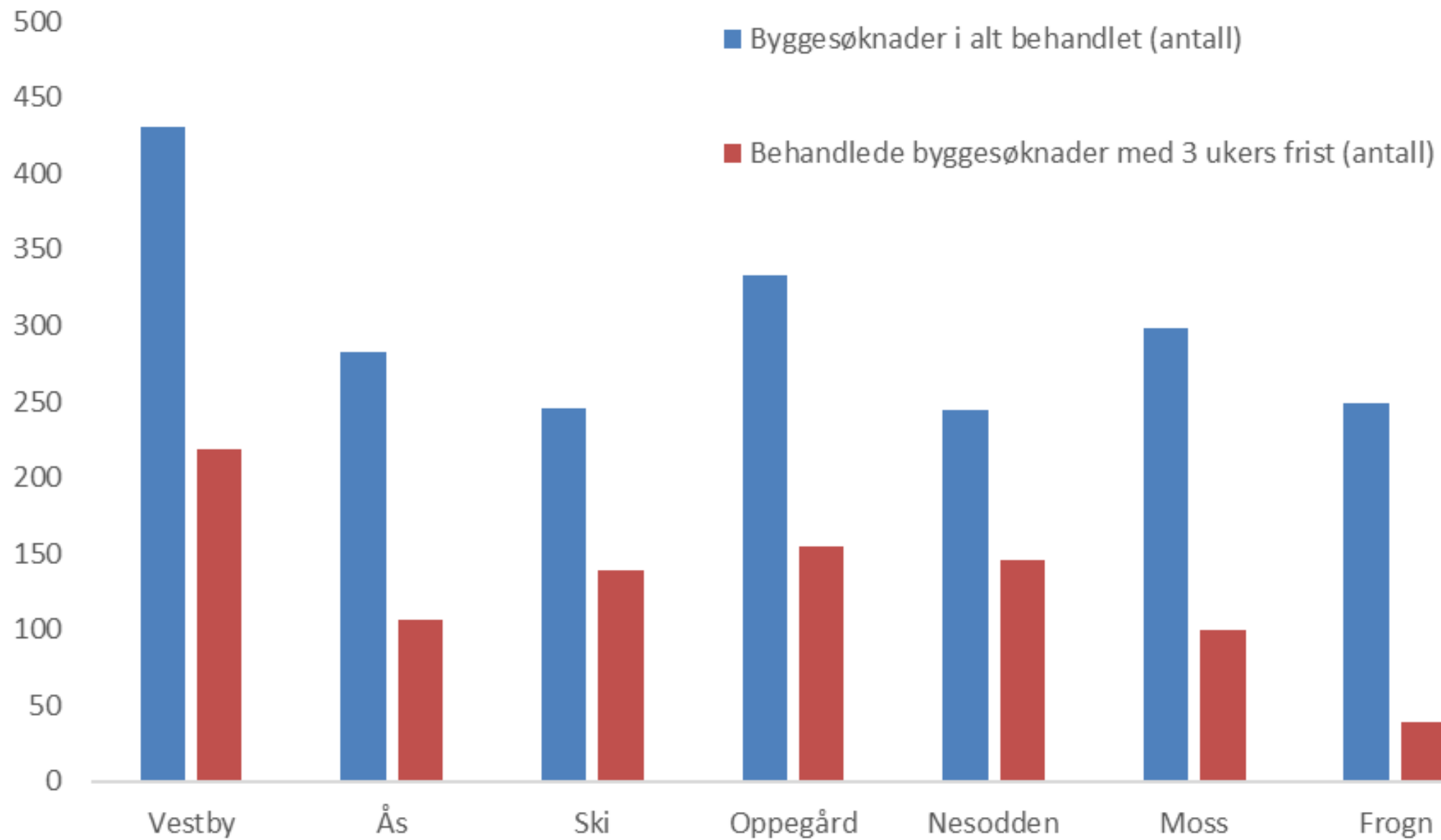

PBG

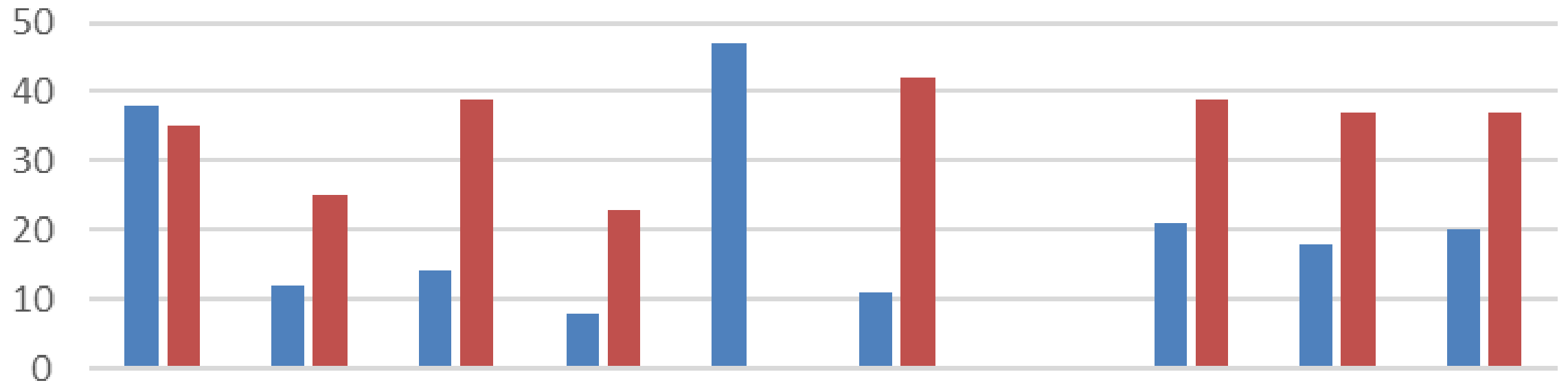

■ Gjennomsnittlig saksbehandlingstid for byggesaker med 3 ukers frist (dager)

■ Gjennomsnittlig saksbehandlingstid for byggesaker med 12 ukers frist (dager)

Sosialhjelp

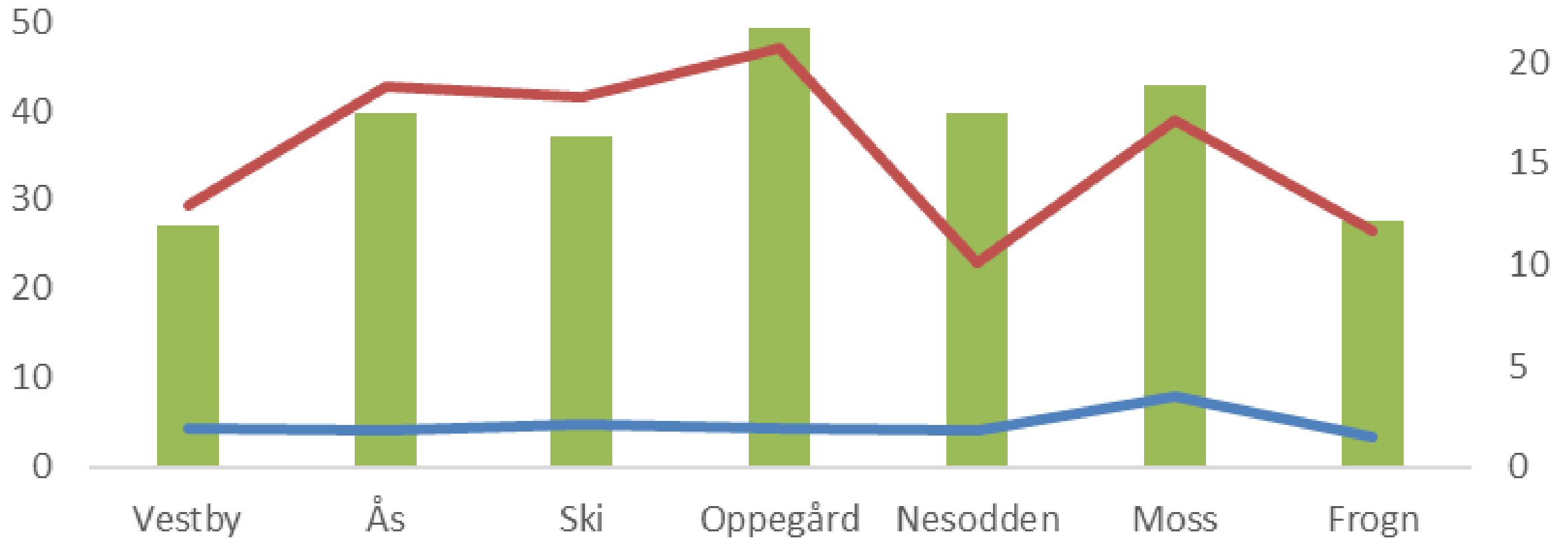

- Sosialhjelpsmottakere med sosialhjelp som hovedinntekt
- Sosialhjelpsmottakere i prosent
- Sosialhjelpsmottakere 18-24 i prosent av sosialhjelpsmottakere

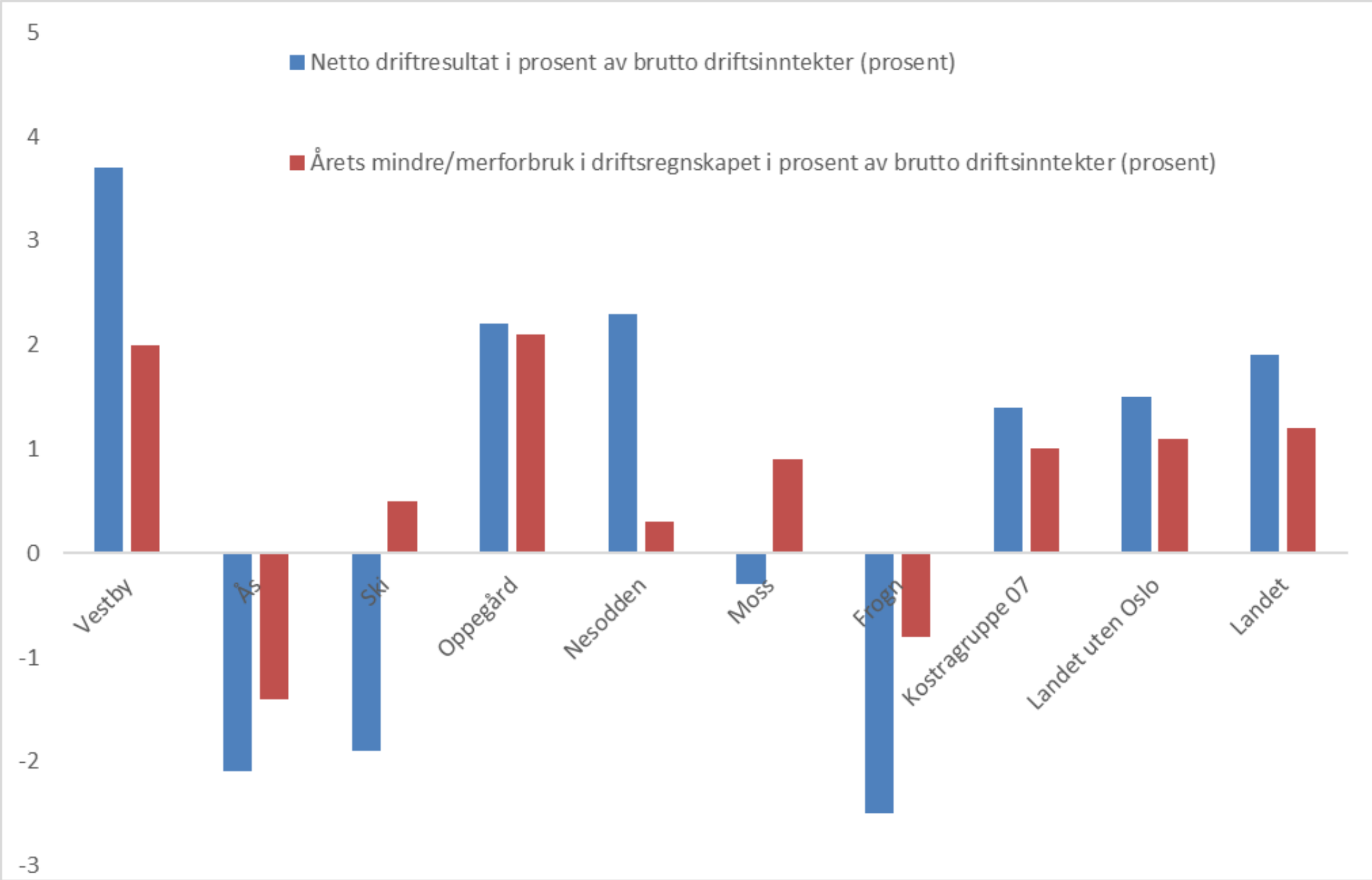

Soliditet og likviditet

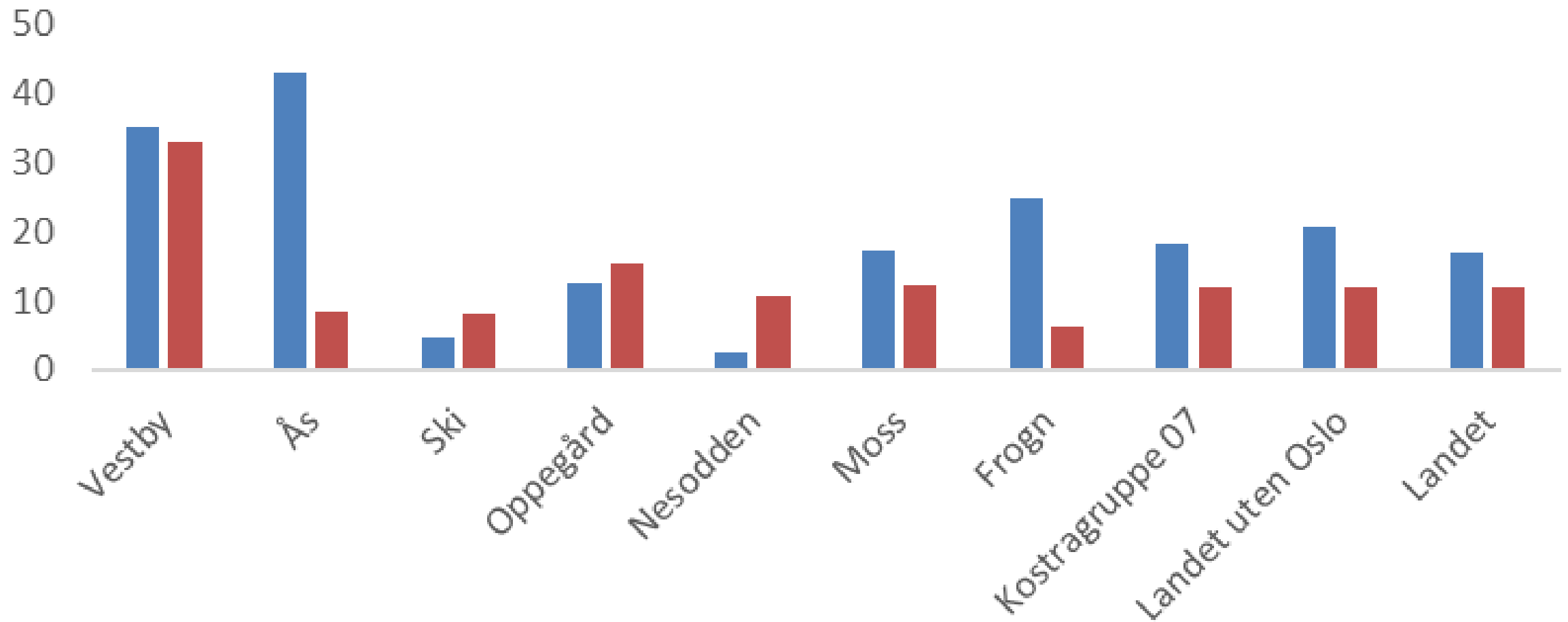

■ Arbeidskapital ex. premieavvik i prosent av brutto driftsinntekter (prosent)

■ Fri egenkapital drift i prosent av brutto driftsinntekter (prosent)

Langsiktig gjeld

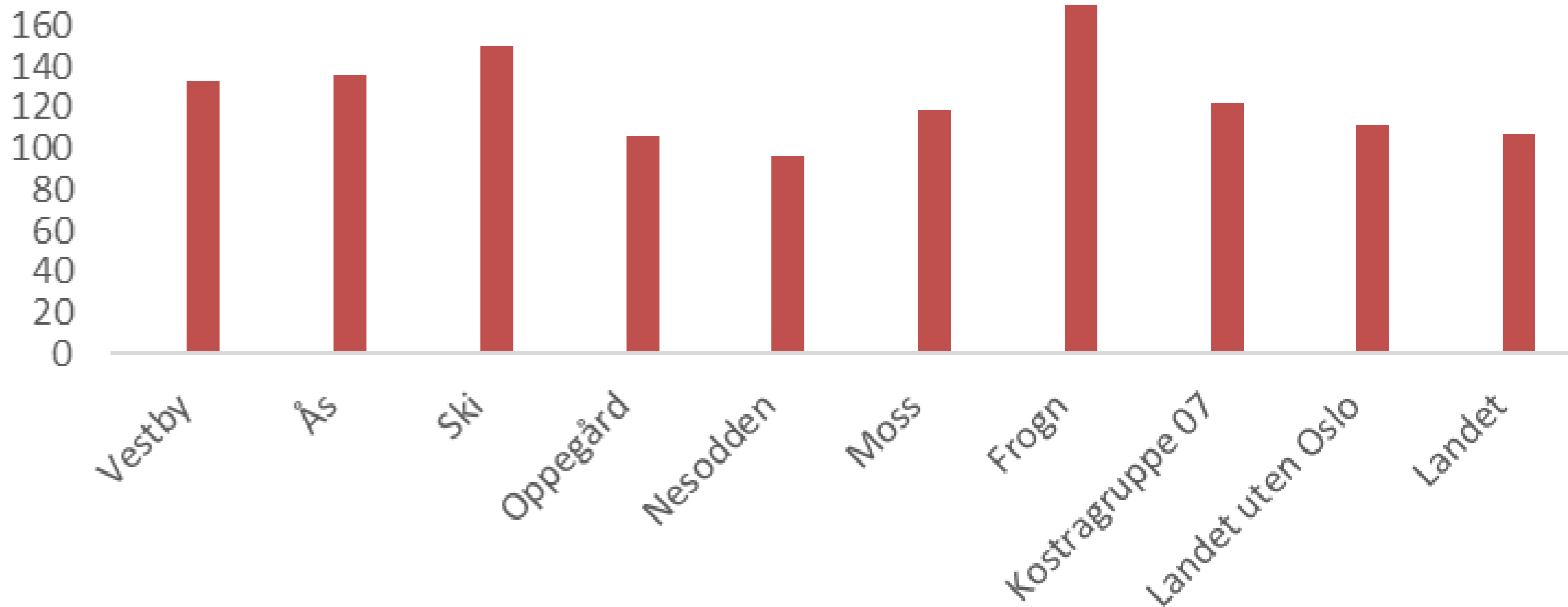

Langsiktig gjeld ex pensjonsforpliktelser i prosent av brutto driftsinntekter (prosent)

Langsiktig gjeld

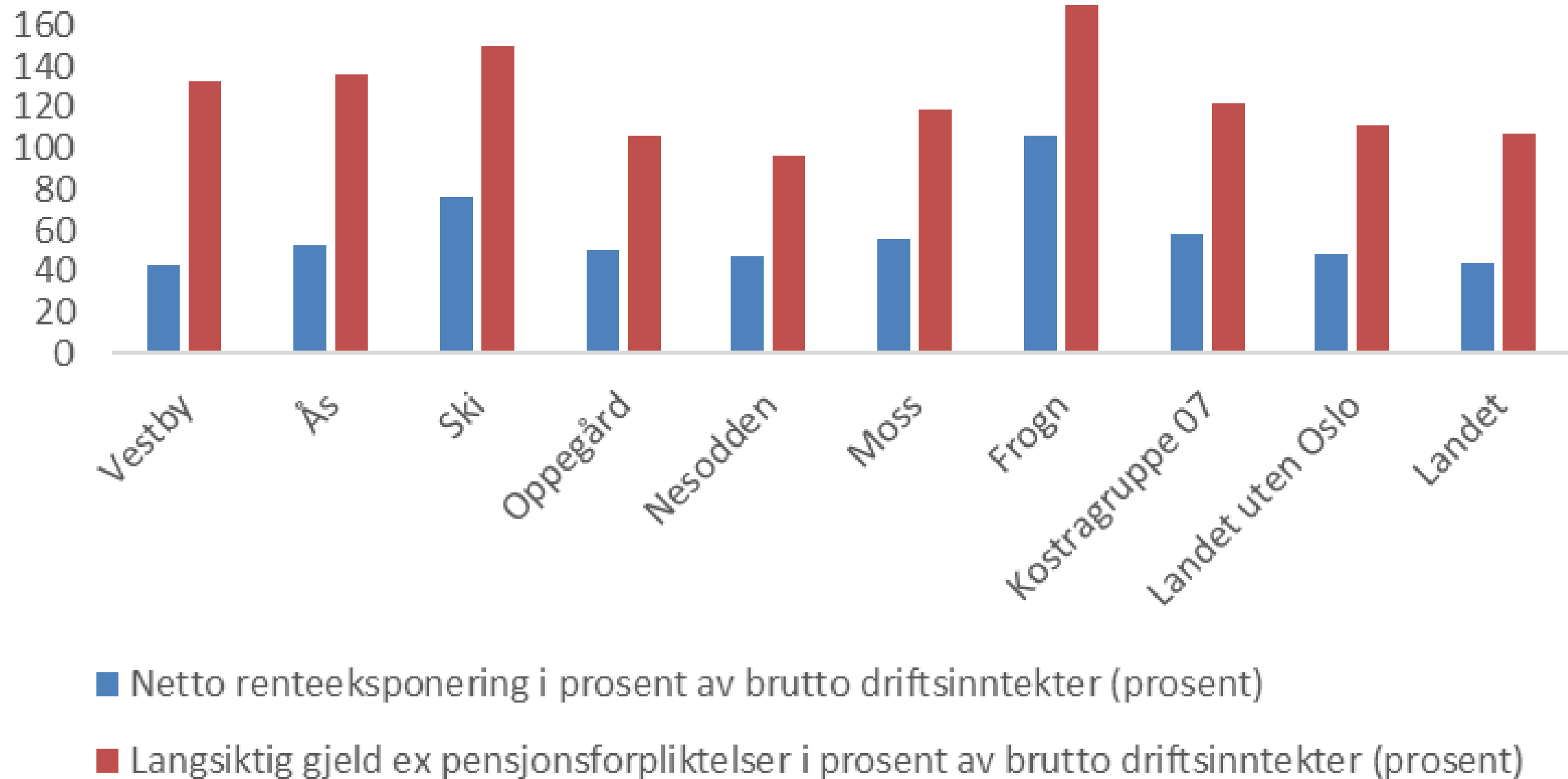

Frie inntekter og utgiftsbehov

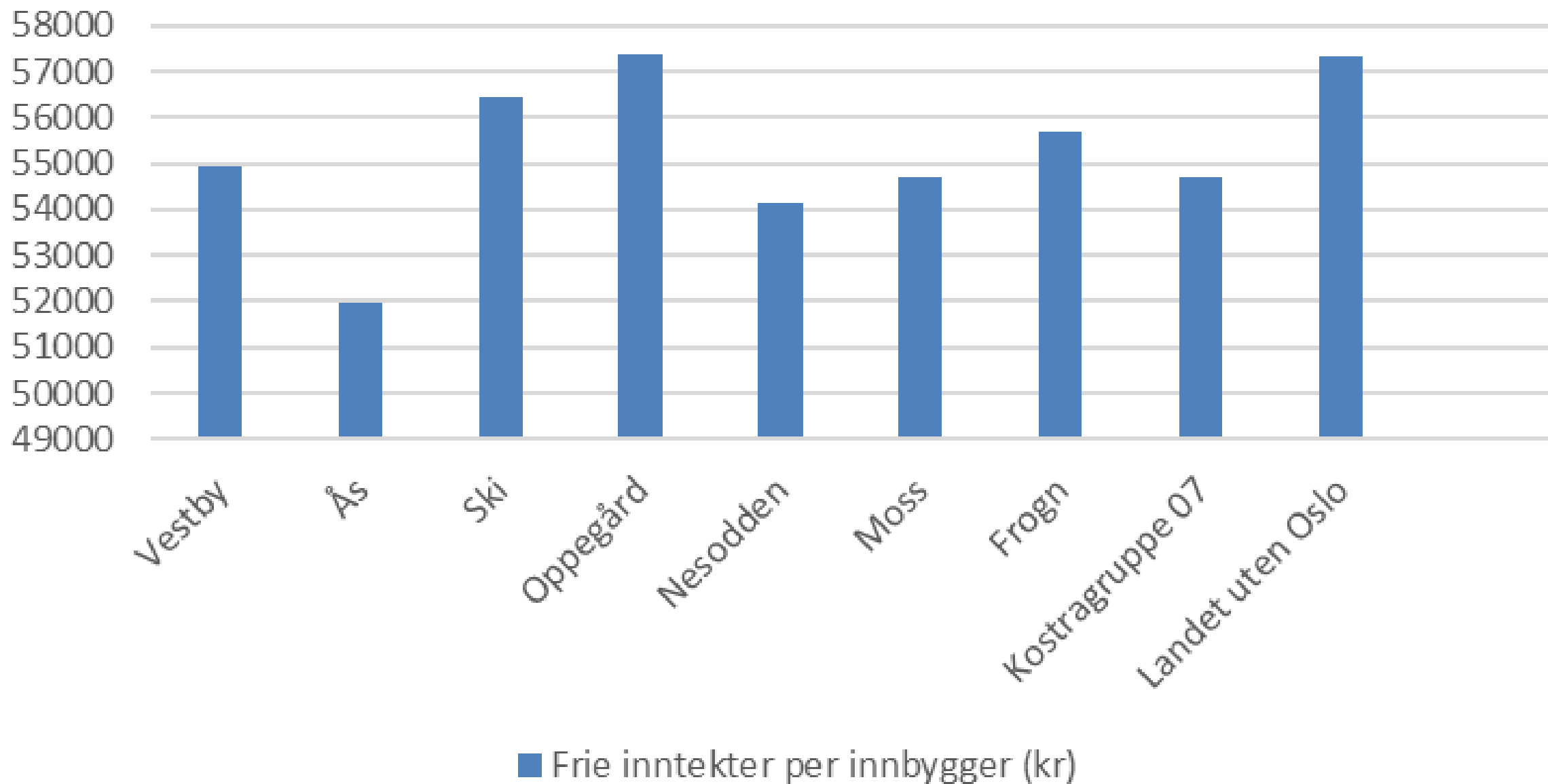

Frie inntekter og utgiftsbehov

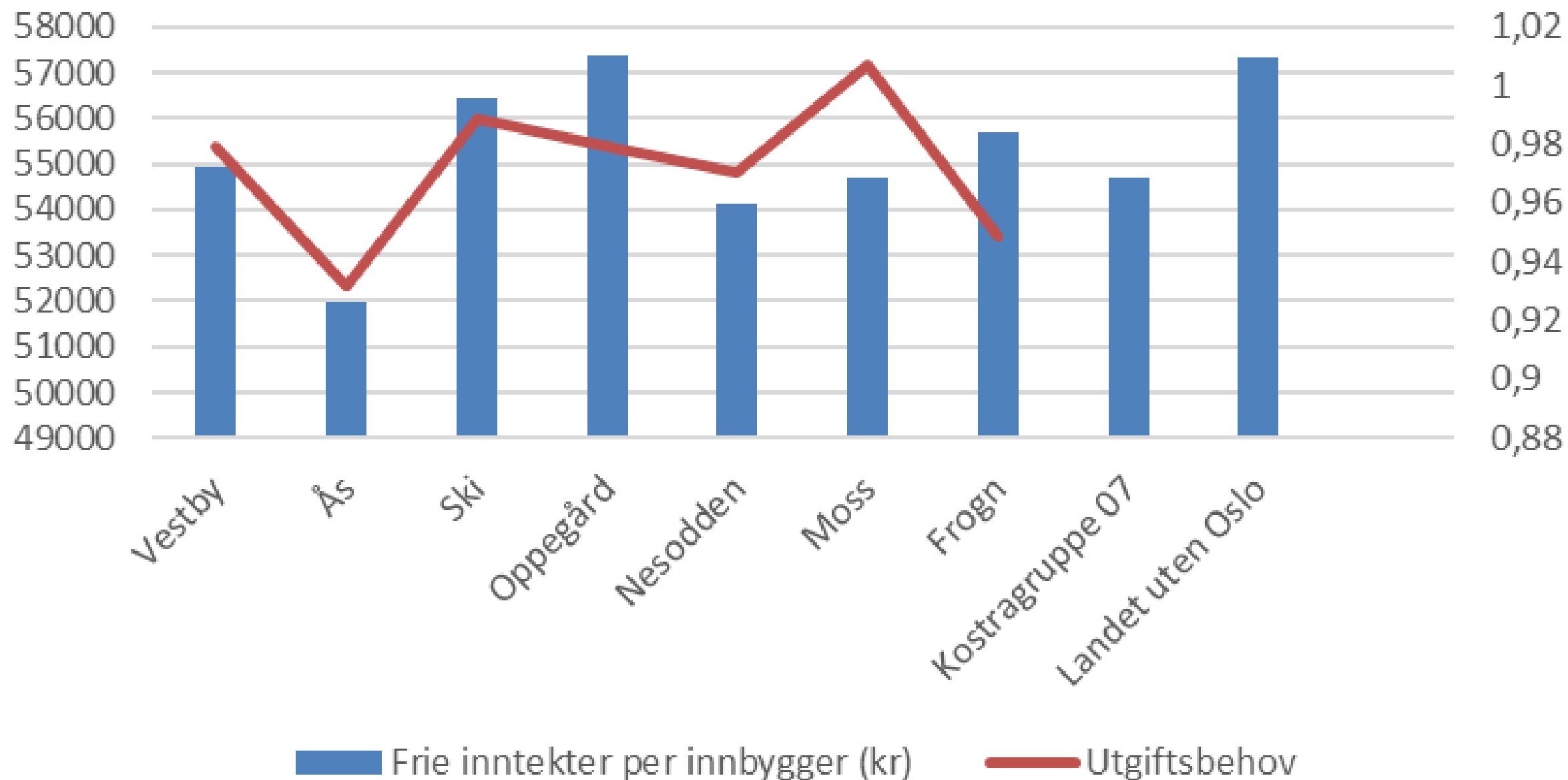

Oppsummert

- Brukbar balanse mellom utgifter og inntekter i 2020
- Meget tilfredsstillende fondssituasjon
- Høy lånegjeld – sårbare for renteøkning
- Billig i drift på mange, om ikke de fleste områder – med unntak av skole
- Gode resultater på enkelte områder, på det jevne på andre områder
- Lave administrative ressurser
- Lang tradisjon for å holde budsjett